

市级国土空间总体规划制图规范（试行） 参考样图集

2021 年 3 月

图纸目录

- 1、现状类衬底
- 2、规划类衬底
- 3、市域国土空间用地用海现状图
- 4、中心城区国土空间用地用海现状图
- 5、市域自然保护区分布图
- 6、市域历史文化遗存分布图（样图一、二）
- 7、市域自然灾害风险分布图
- 8、市域国土空间控制线规划图（样图一、二）
- 9、市域生态系统保护规划图
- 10、市域农（牧）业空间规划图（样图一、二）
- 11、市域历史文化保护规划图
- 12、市域综合交通规划图
- 13、市域电力设施规划图
- 14、市域给排水设施规划图
- 15、市域环卫设施规划图
- 16、市域给燃气设施规划图
- 17、市域通信设施规划图
- 18、市域国土空间规划分区图
- 19、市域生态修复和综合整治规划图
- 20、市域矿产资源规划图
- 21、中心城区土地使用规划图
- 22、中心城区国土空间规划分区图
- 23、中心城区开发强度分区规划图
- 24、中心城区控制线规划图
- 25、中心城区绿地系统和开敞空间规划图
- 26、中心城区公共服务设施体系规划图（样图一、二）
- 27、中心城区历史文化保护规划图（样图一、二）
- 28、中心城区道路交通规划图
- 29、中心城区市政基础设施规划图
- 30、中心城区综合防灾减灾规划图
- 31、中心城区地下空间规划图

XX市国土空间总体规划(20XX-2035年)

现状类衬底



XX市国土空间总体规划(20XX-2035年)

规划类衬底



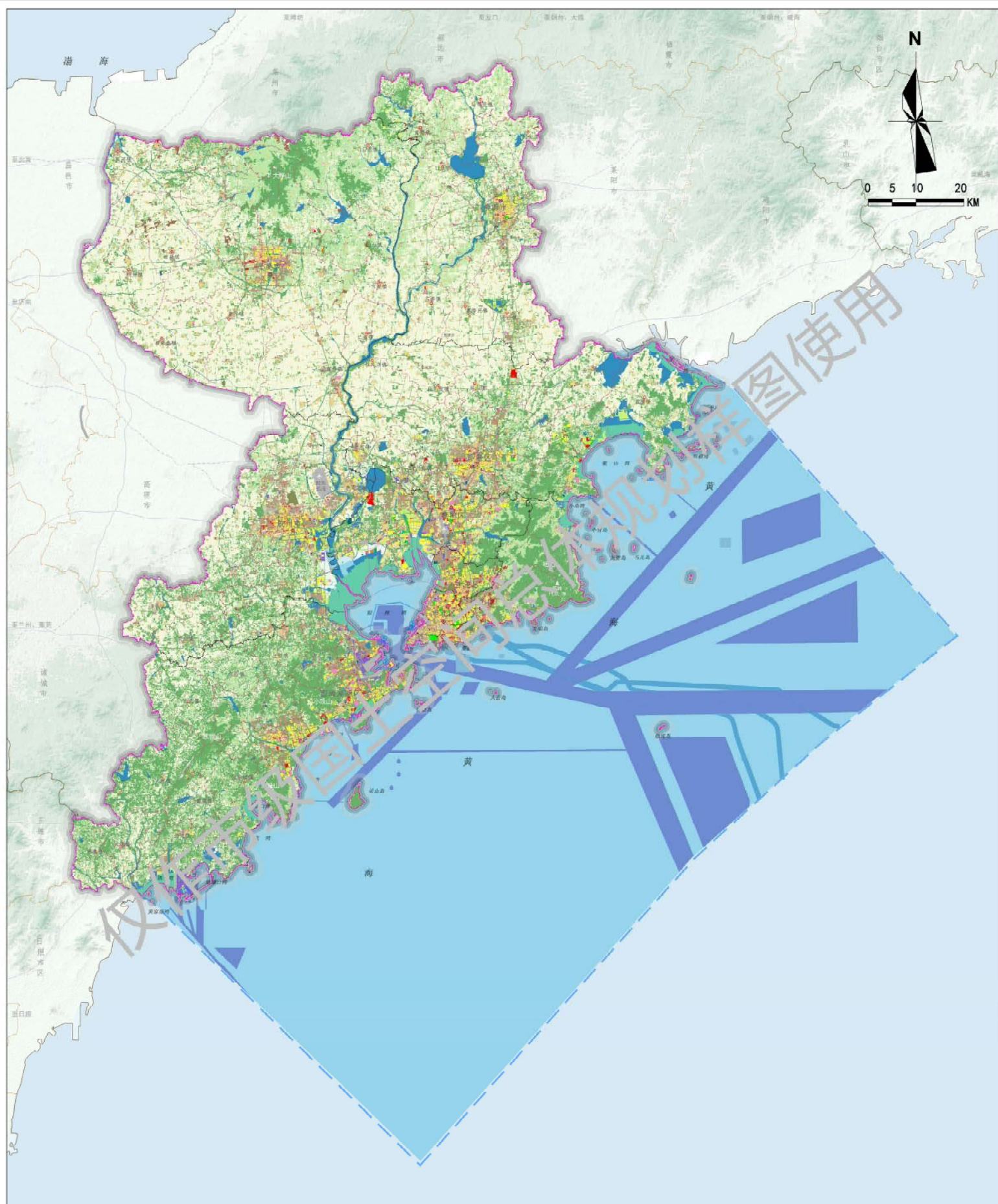

图例

- | | | | | | | | | |
|----|----------|---------|--------|------|--------|-------|--------|----------|
| 耕地 | 农业设施建设用地 | 教育用地 | 工业用地 | 公园绿地 | 工矿通信用海 | 其他海域 | 主要机场 | 青岛区(县)边界 |
| 园地 | 城镇住宅用地 | 体育用地 | 采矿用地 | 广场用地 | 交通运输用海 | 道路、公路 | 修测海岸线 | 其他县级边界 |
| 林地 | 农村宅基地 | 医疗卫生用地 | 仓储用地 | 特殊用地 | 游憩用海 | 铁路 | 青岛市辖海域 | |
| 草地 | 机关团体用地 | 社会福利用地 | 交通运输用地 | 陆地水域 | 特殊用海 | 铁路站点 | 其他市辖海域 | |
| 湿地 | 文化用地 | 商业服务业用地 | 公用设施用地 | 渔业用海 | 其他土地 | 主要港口 | 市域边界 | |

XX市国土空间总体规划(20XX-2035年)

中心城区国土空间用地用海现状图

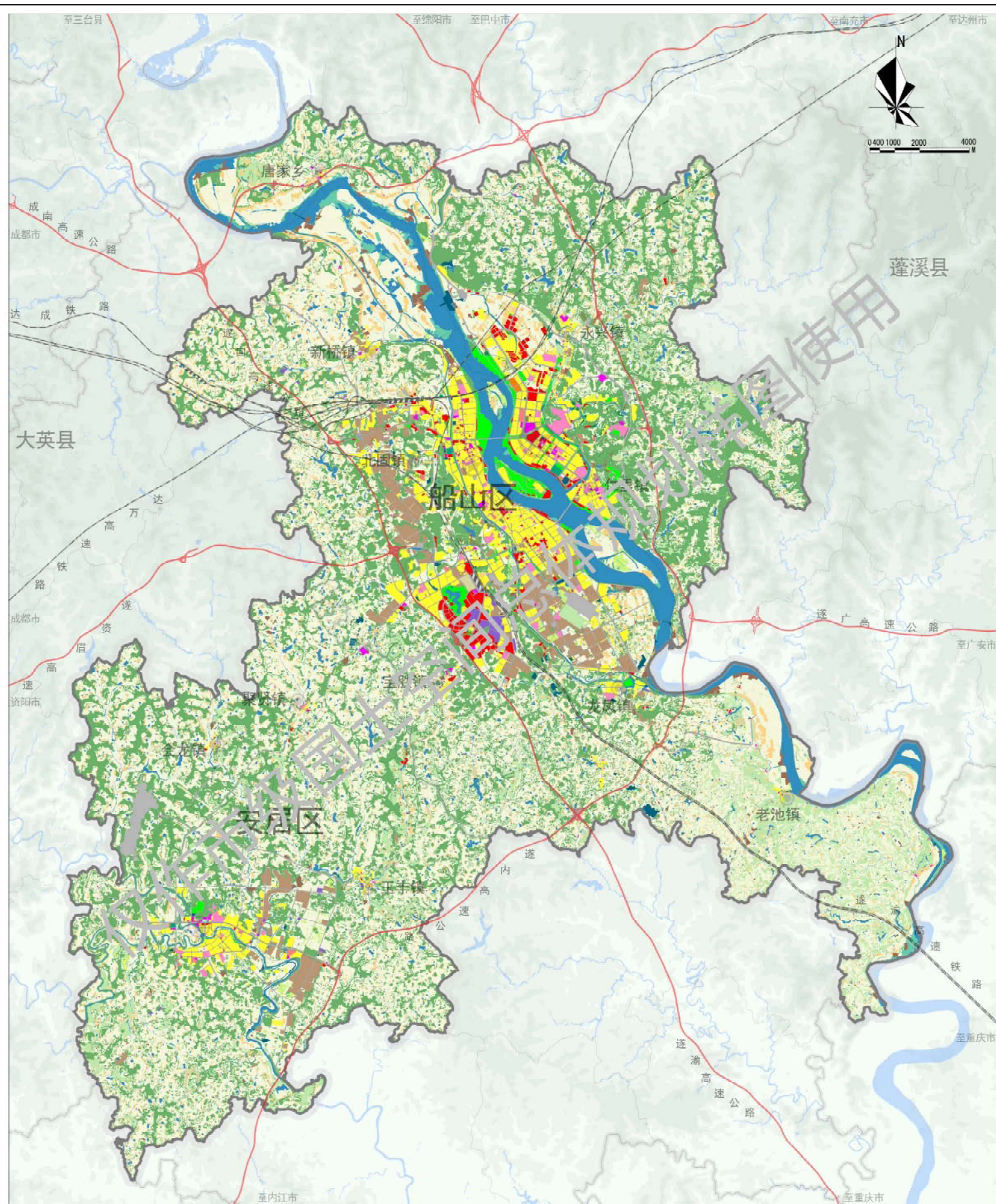

图例	耕地	农业设施建设用地	教育用地	商业服务业用地	公路用地	防护绿地	高速公路	区县政府
	园地	农村宅基地	特殊用地	工业用地	城镇道路用地	广场用地	中心城区范围线	市政府
	林地	城镇住宅用地	体育用地	采矿用地	管道运输用地	其他土地	区县界	乡镇界
	草地	机关团体用地	医疗卫生用地	仓储用地	公用设施用地	陆地水域	乡镇政府	
	湿地	文化用地	社会福利用地	交通运输用地	公园绿地	铁路		

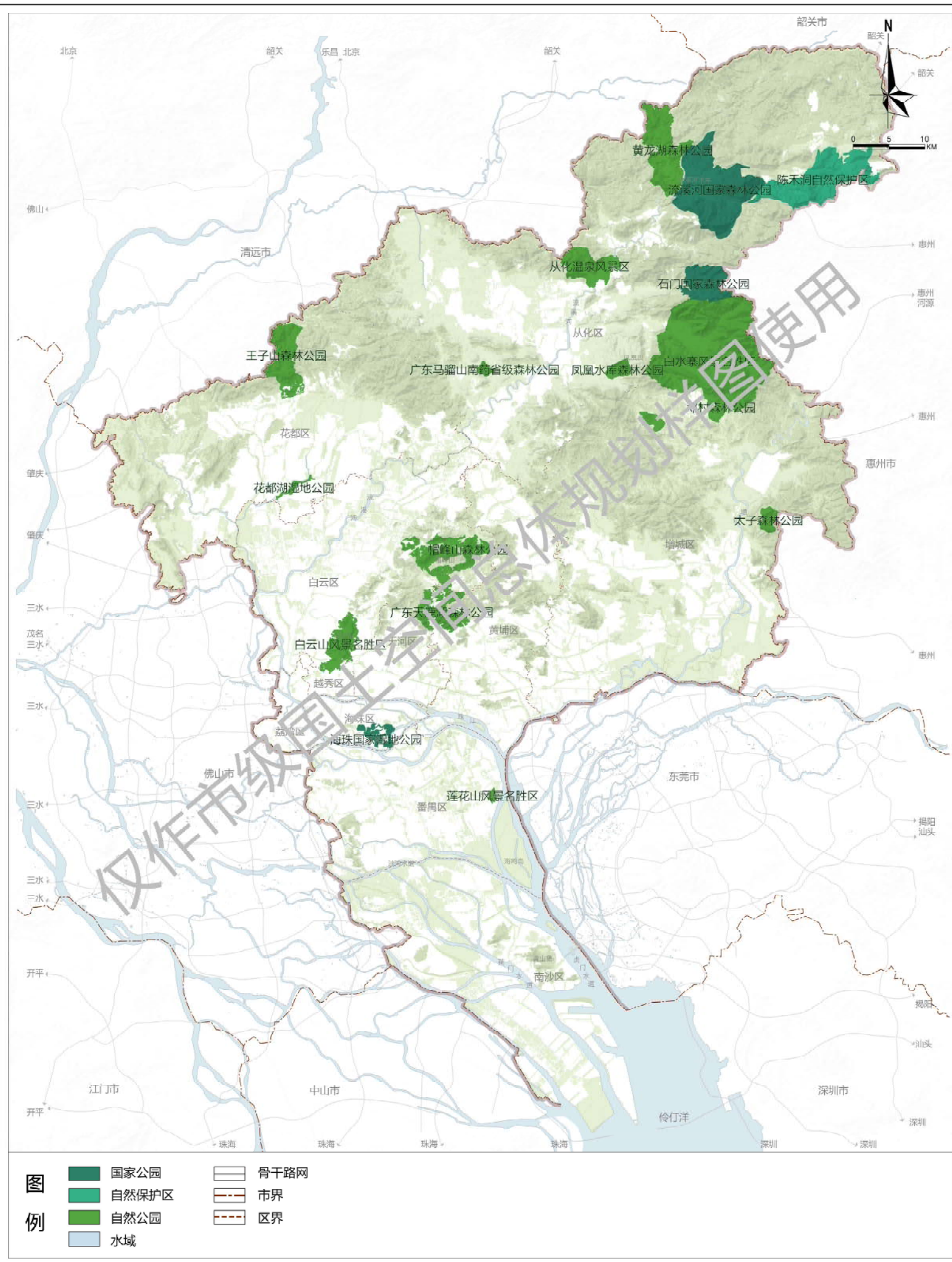

XX市国土空间总体规划(20XX-2035年)

样图一 市域历史文化遗存分布图

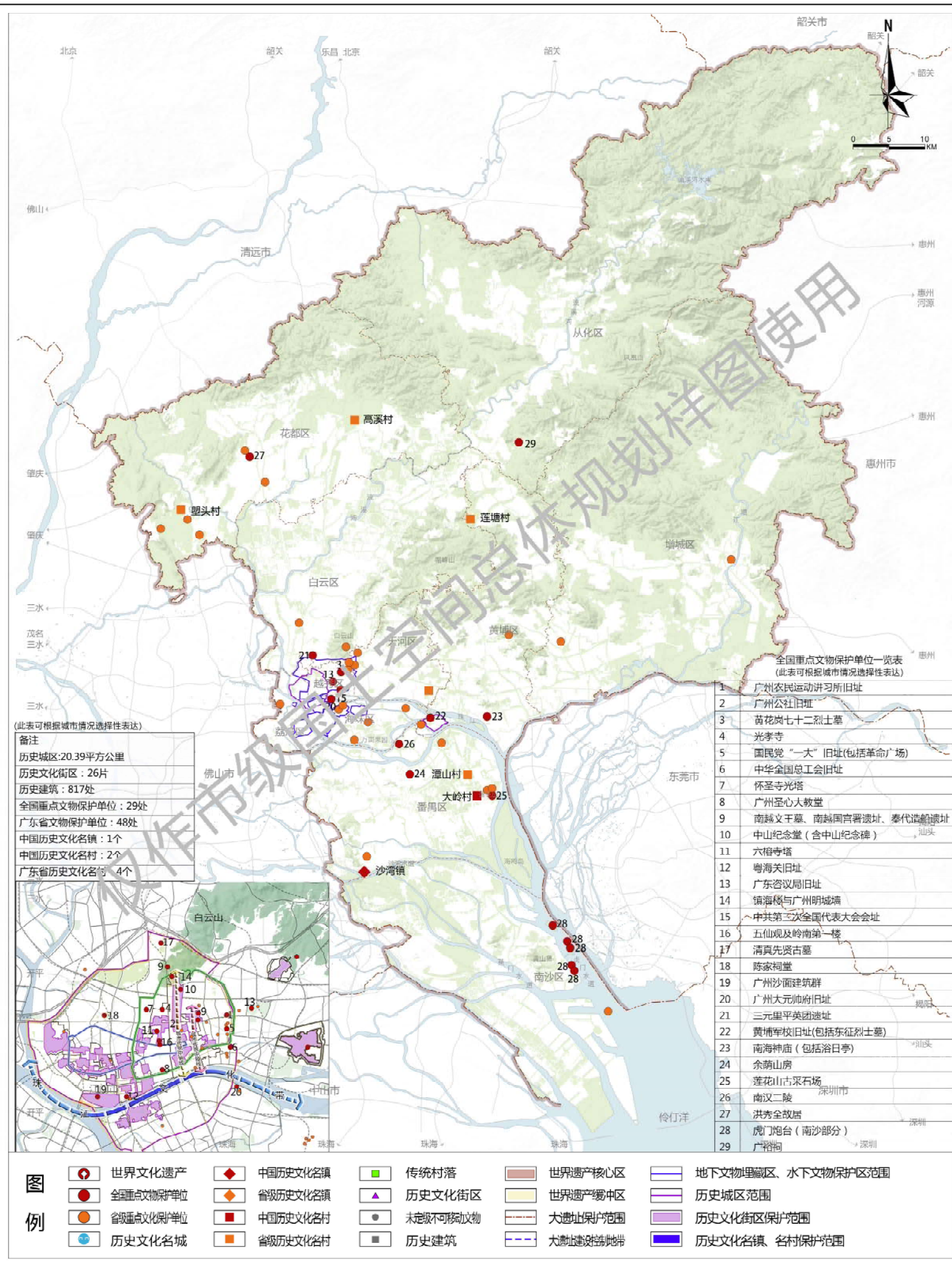

洛阳市国土空间总体规划(2021-2035年)

样图二 市域历史文化遗存分布图

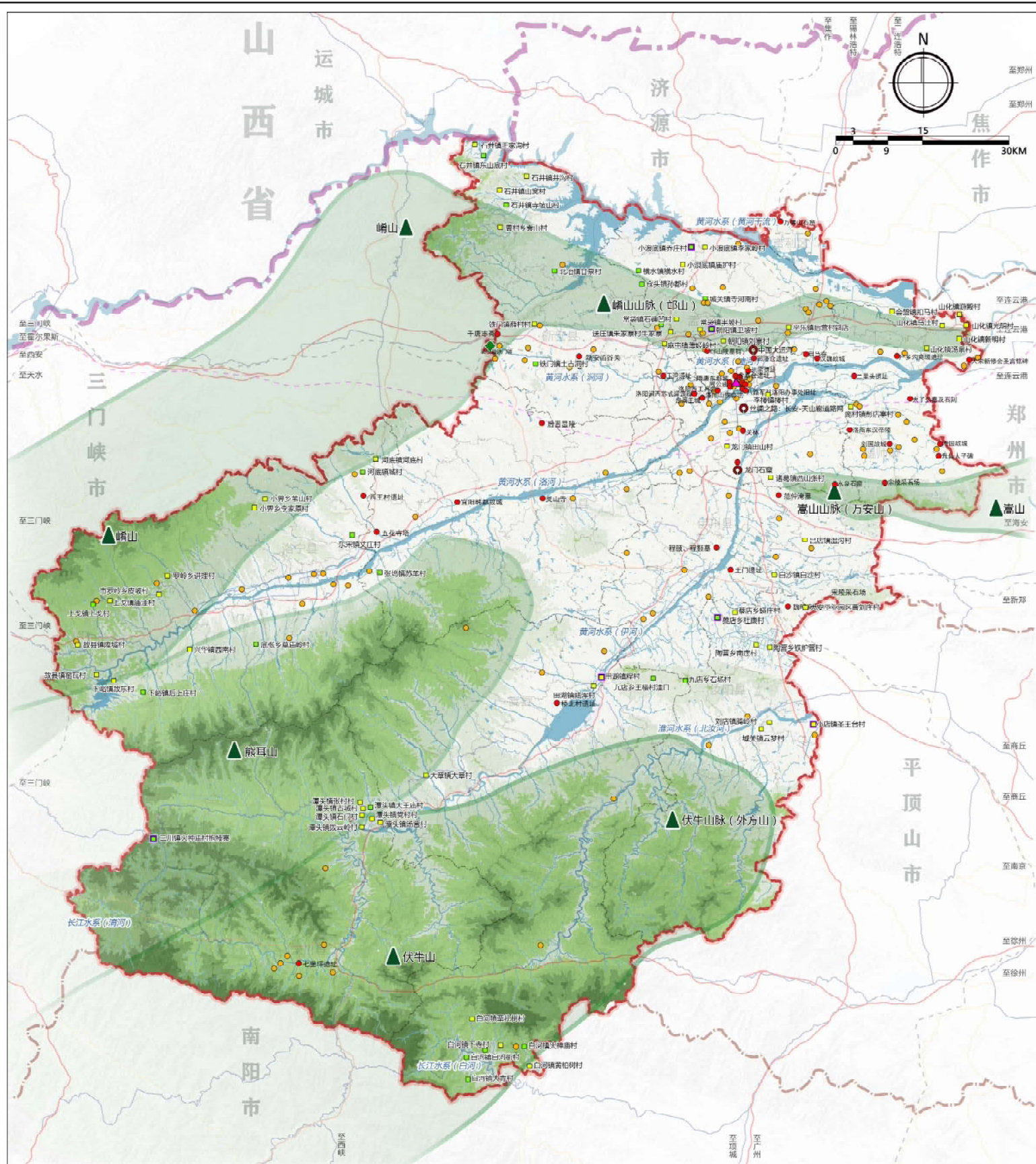

- | | | | |
|--|------------|--|----------|
| | 世界遗产 | | 省级历史文化街区 |
| | 全国重点文物保护单位 | | 山体 |
| | 省级文物保护单位 | | 水系 |
| | 省级历史文化名镇 | | 省域边界 |
| | 省级历史文化名村 | | 市域范围 |
| | 中国传统村落 | | |
| | 省级传统村落 | | |

图例

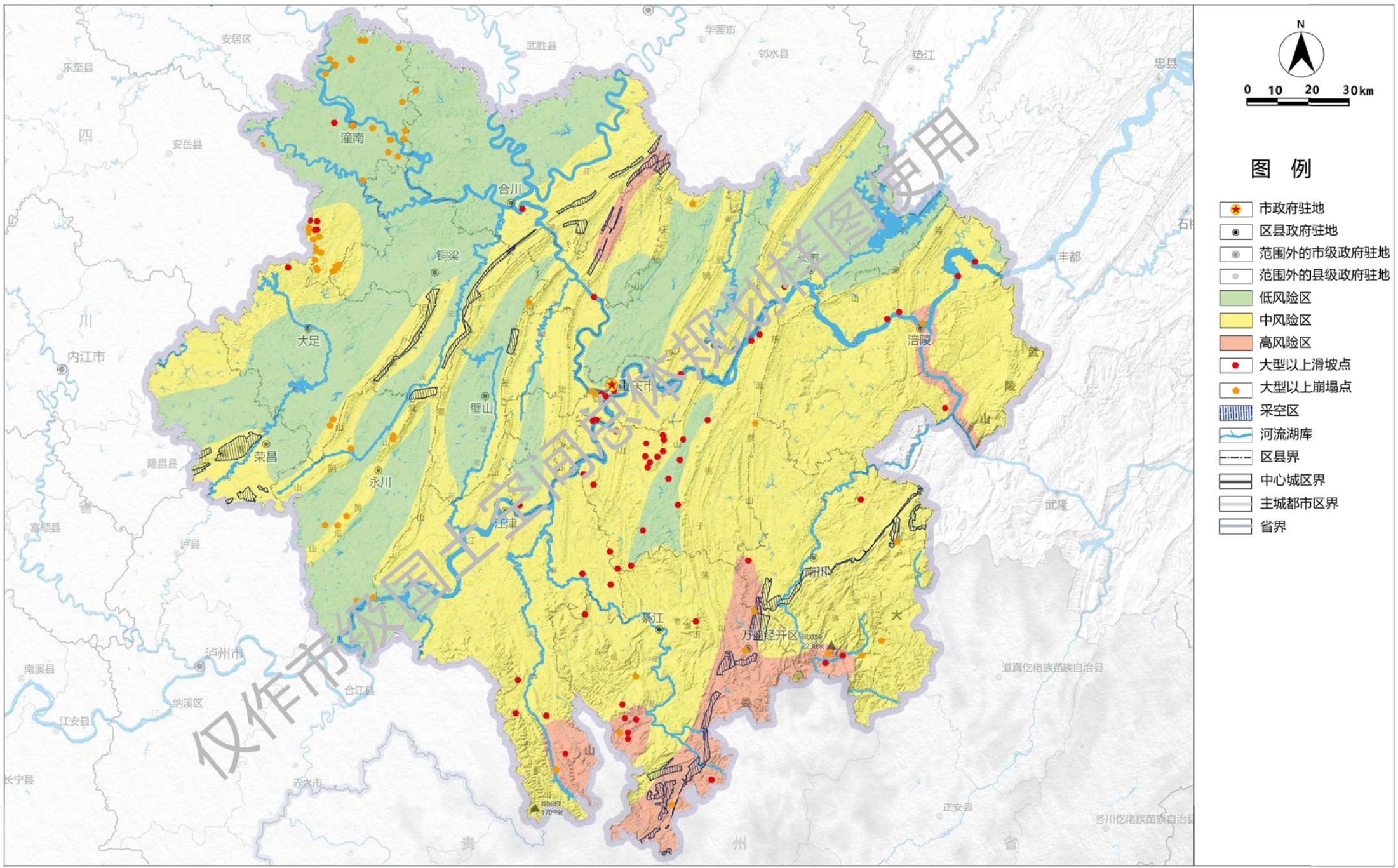

XX市国土空间总体规划(20XX-2035年)

样图一 市域国土空间控制线规划图

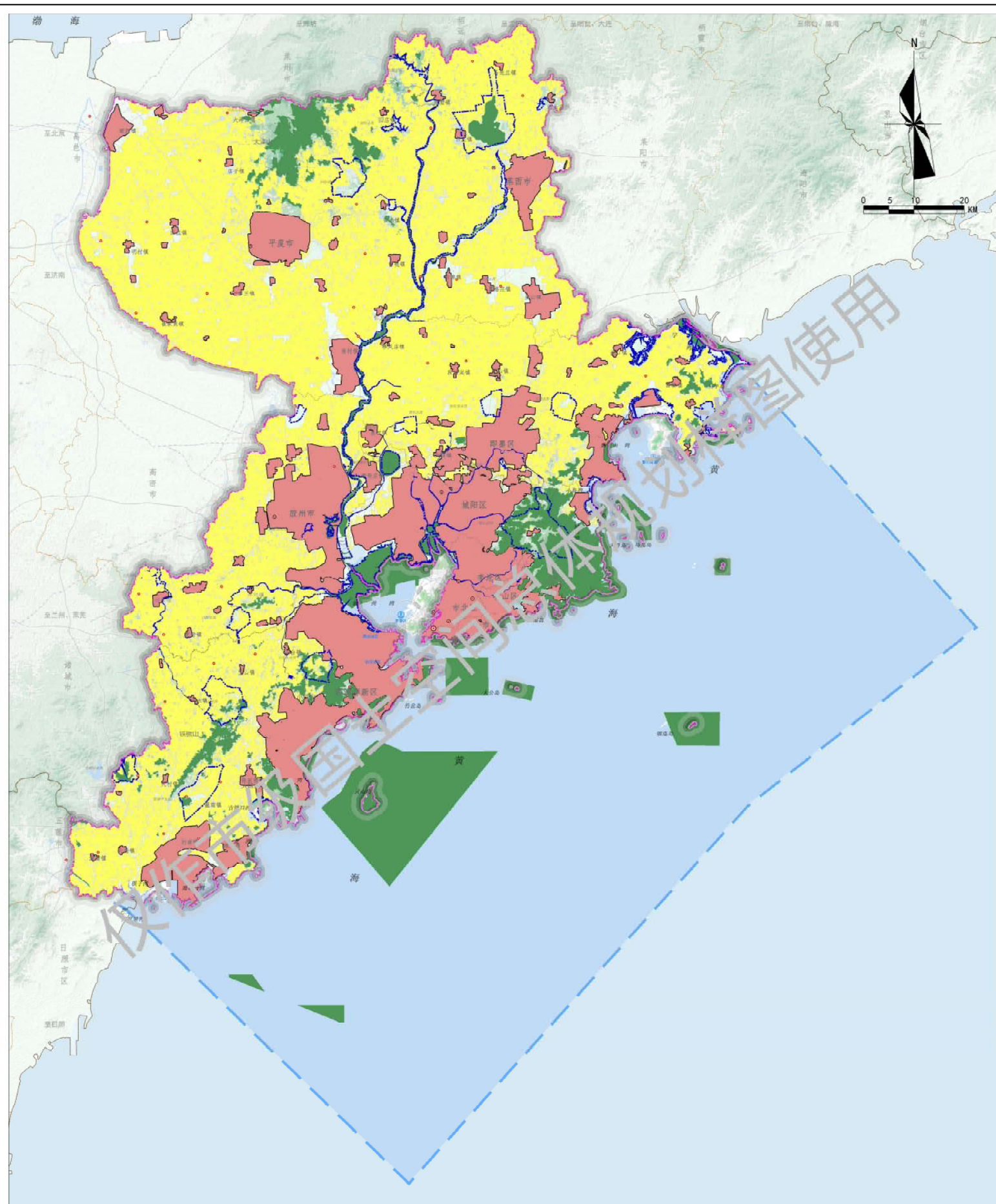

图例

- | | | | | |
|---------|---------|--------|--------|------|
| 城镇开发边界 | 政府驻地 | 现状高快速路 | 现状铁路站点 | 陆域水面 |
| 永久基本农田 | 市域边界 | 现状国道 | 现状主要港口 | 市辖海域 |
| 生态保护红线 | 市域区县级边界 | 现状主干道 | 现状主要机场 | 其他海域 |
| 洪涝风险控制线 | 其他区县级边界 | 现状铁路 | 修测海岸线 | |

样图二 市域国土空间控制线规划图

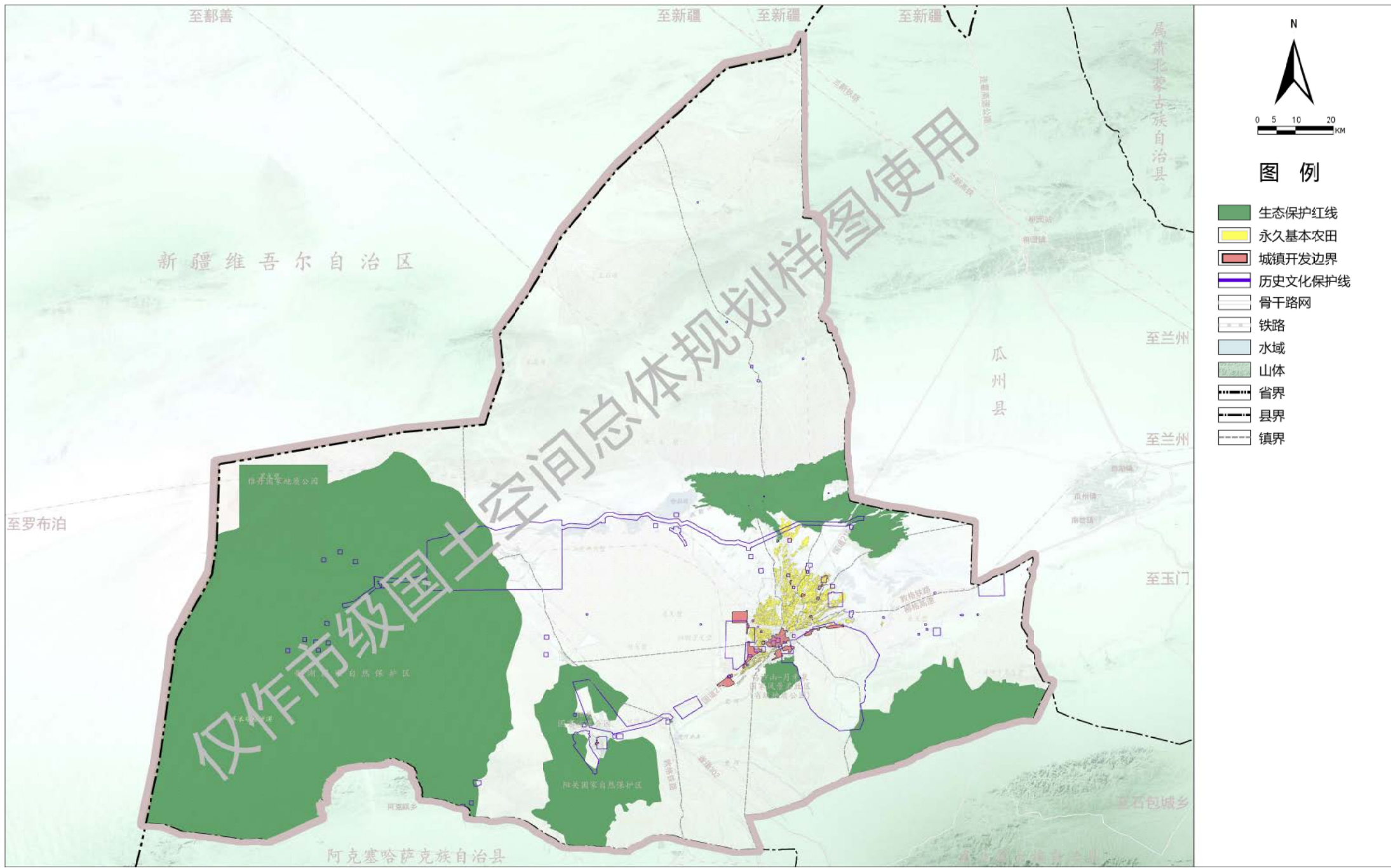

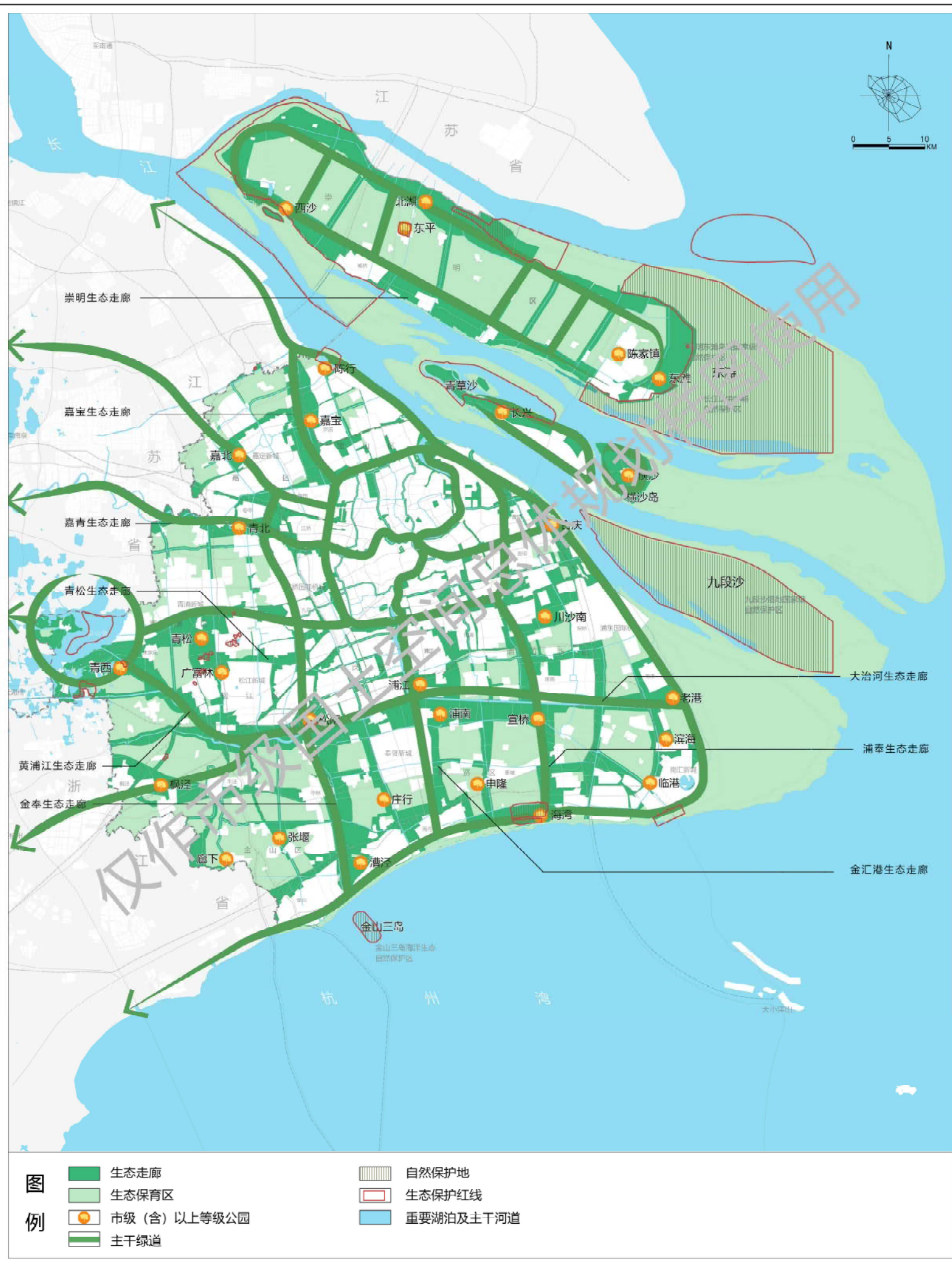

XX市国土空间总体规划(20XX-2035年)

样图一 市域农(牧)业空间规划图

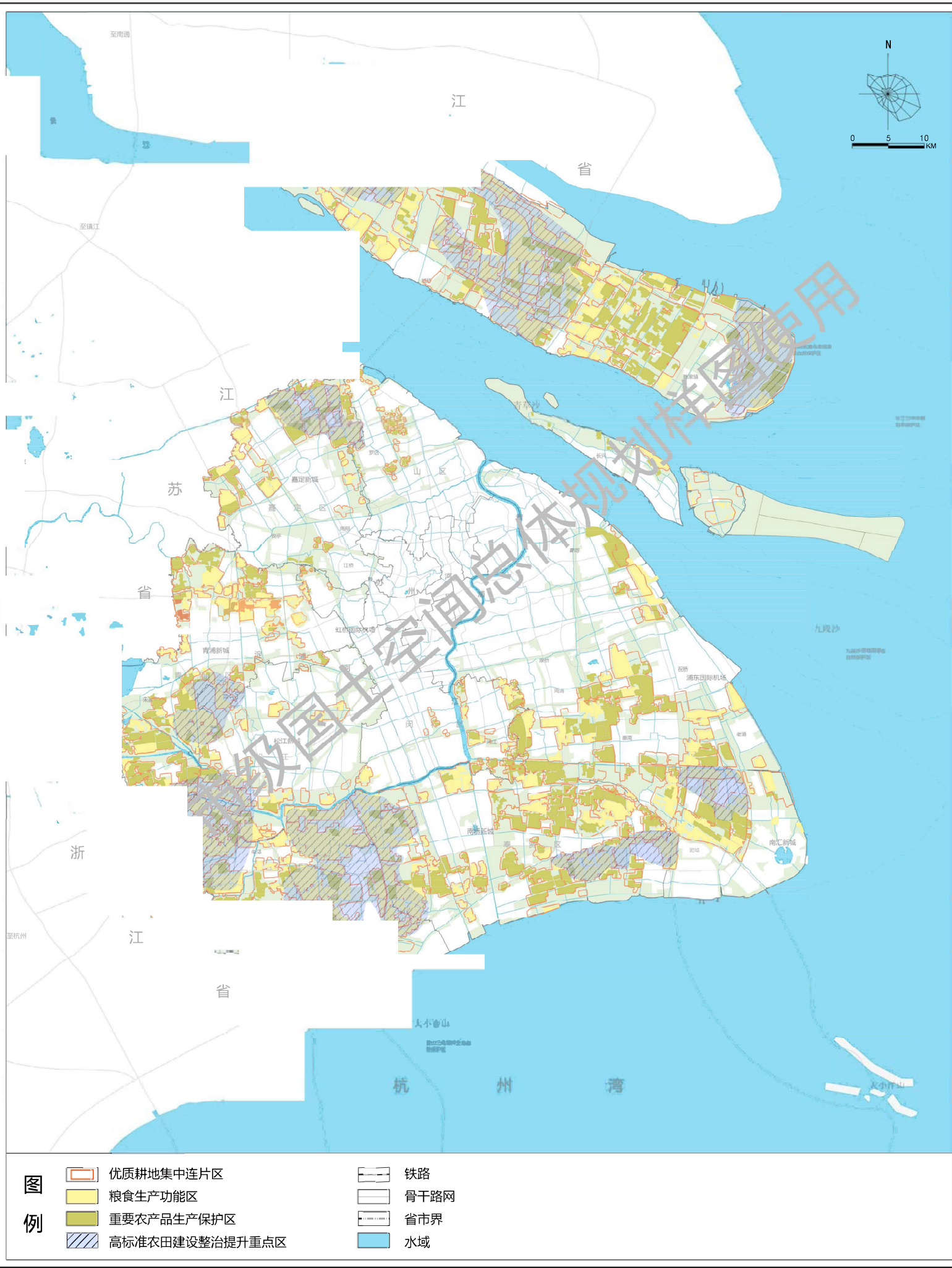

XX市国土空间总体规划(20XX-2035年)

样图二 市域农(牧)业空间规划图

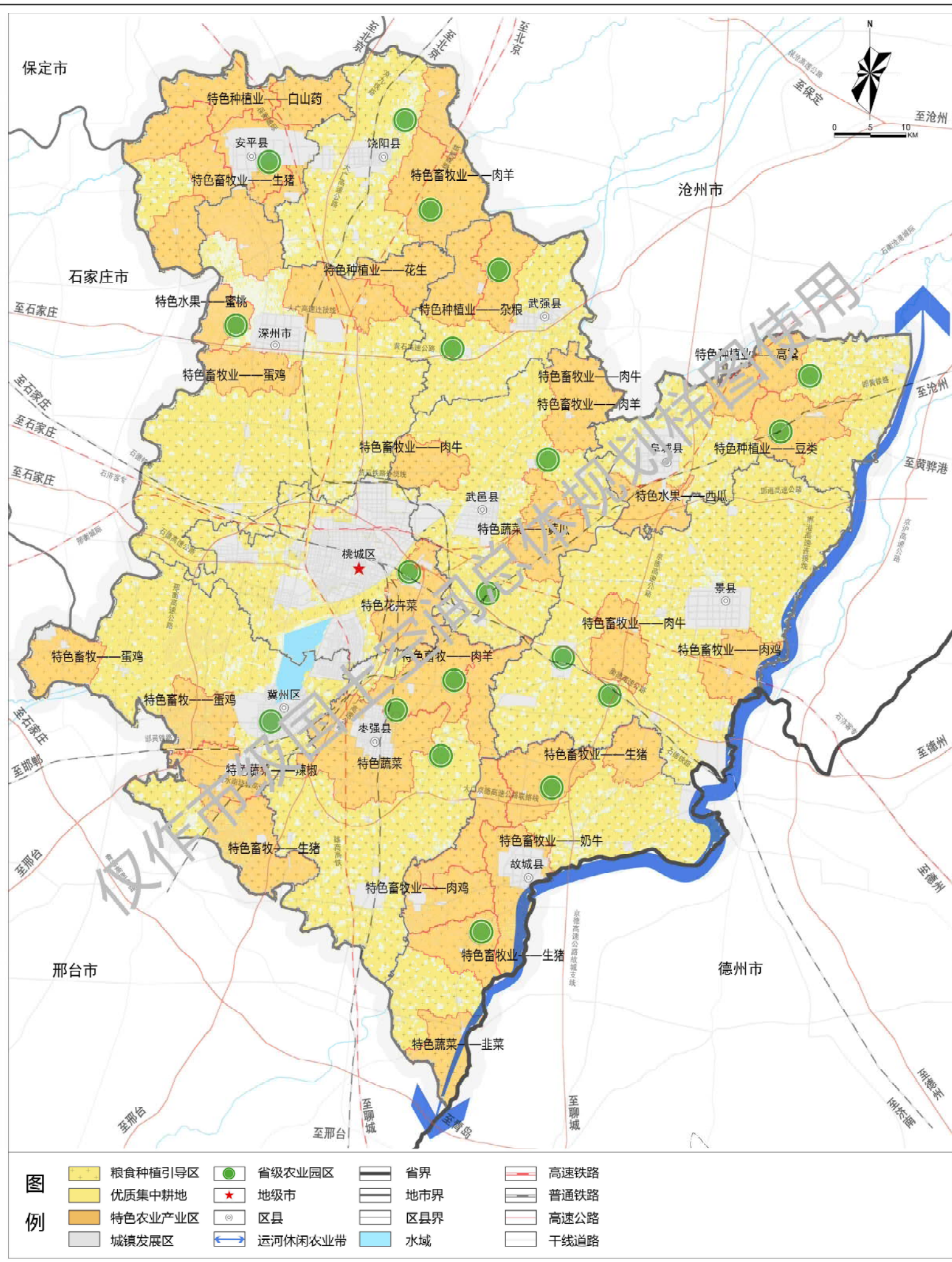

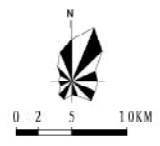
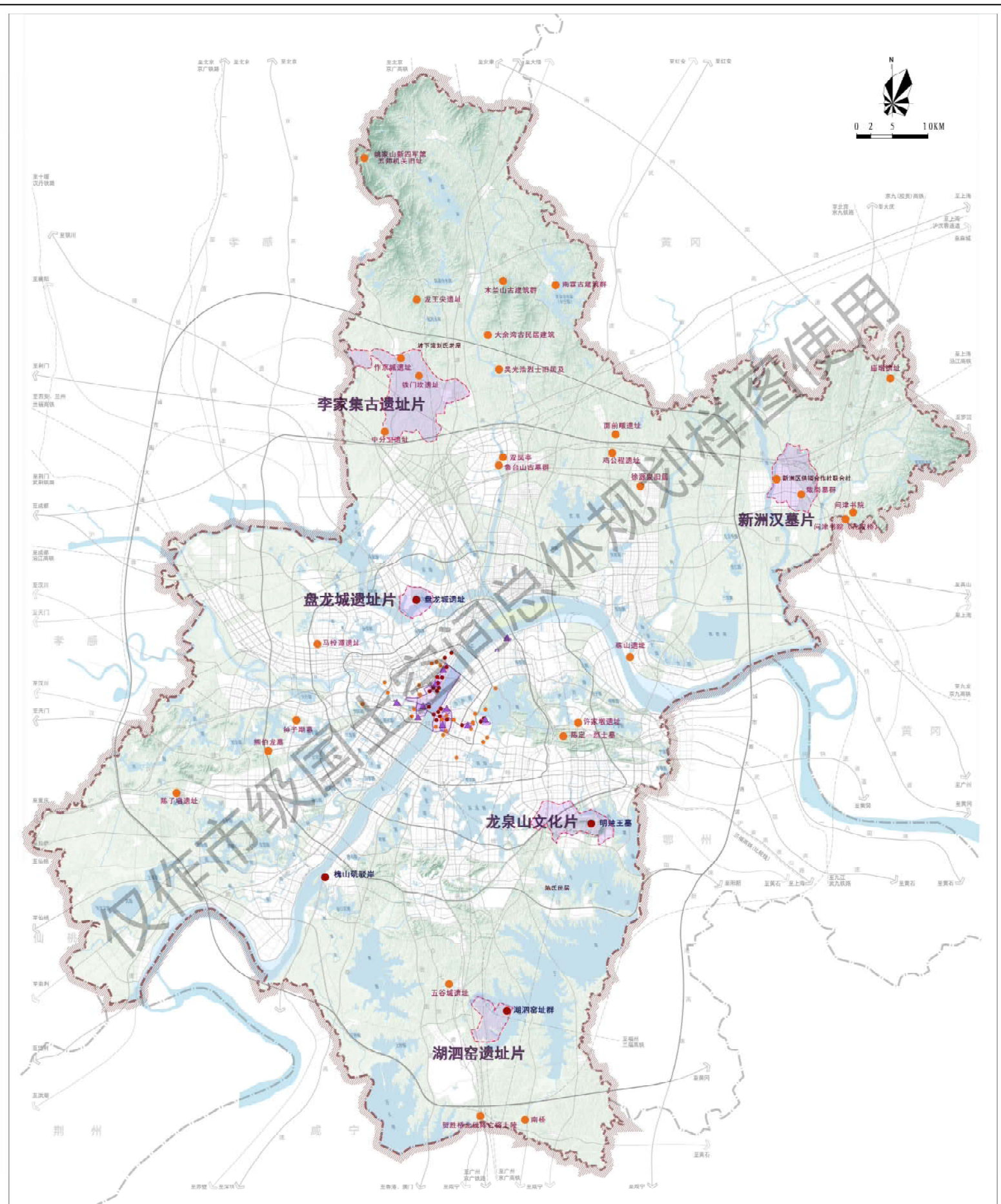

- 图例**
- 国家级文物保护单位
 - 省级文物保护单位
 - ▲ 历史文化街区
 - 历史文化街区保护范围
 - 大遗址保护范围
 - 历史文化街区
 - 市域范围
 - 历史城区范围



图例	高速铁路	高速公路、快速路	海港港区	大型通用机场	城市级货运枢纽
	城际铁路	国道	内河港区	国际(国家)级枢纽	水域
	普速铁路	其他公路、道路	客运港区	区域级枢纽	城市级客运枢纽
	轨道城际线通道	内河航道	机场	城市级客运枢纽	省市界

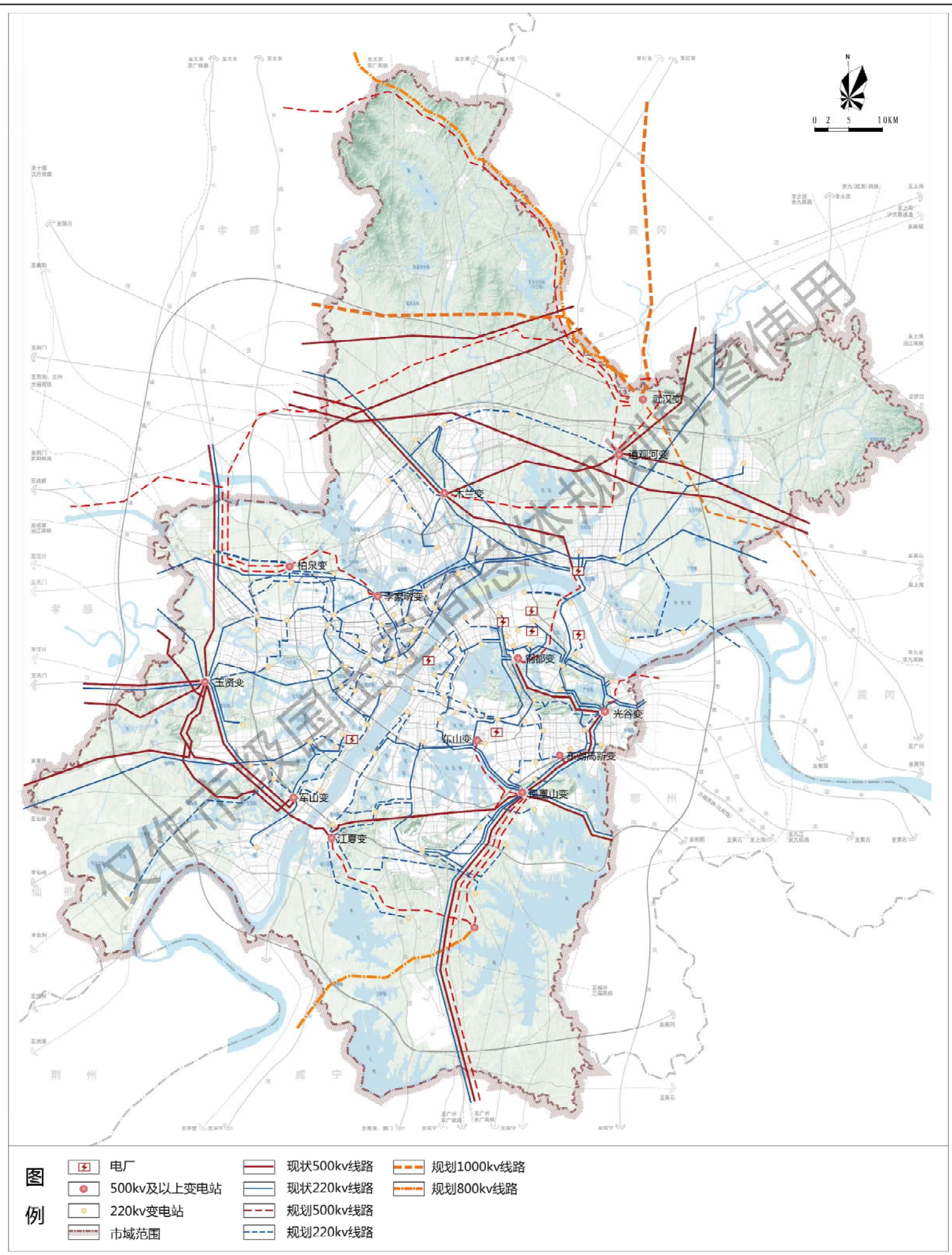

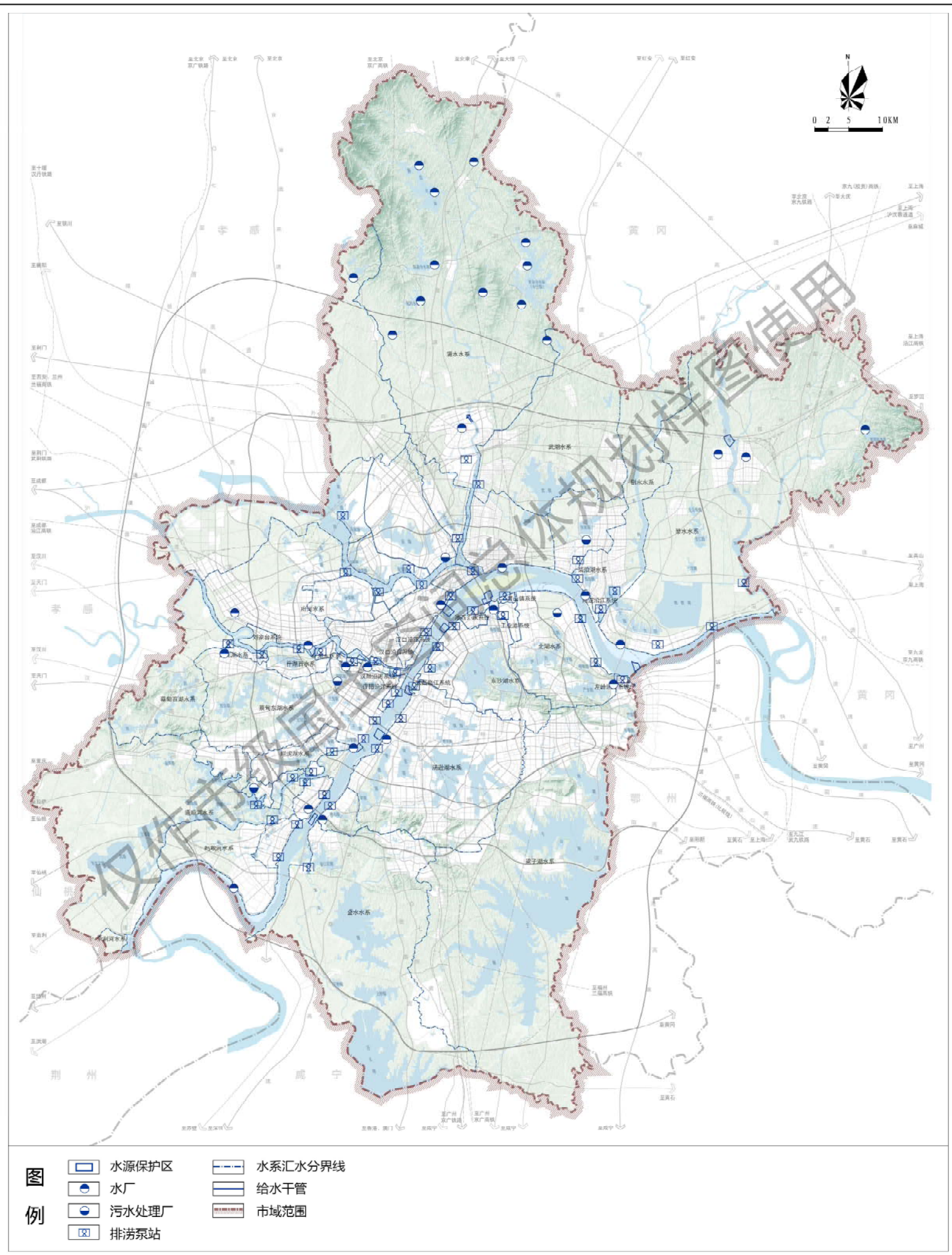

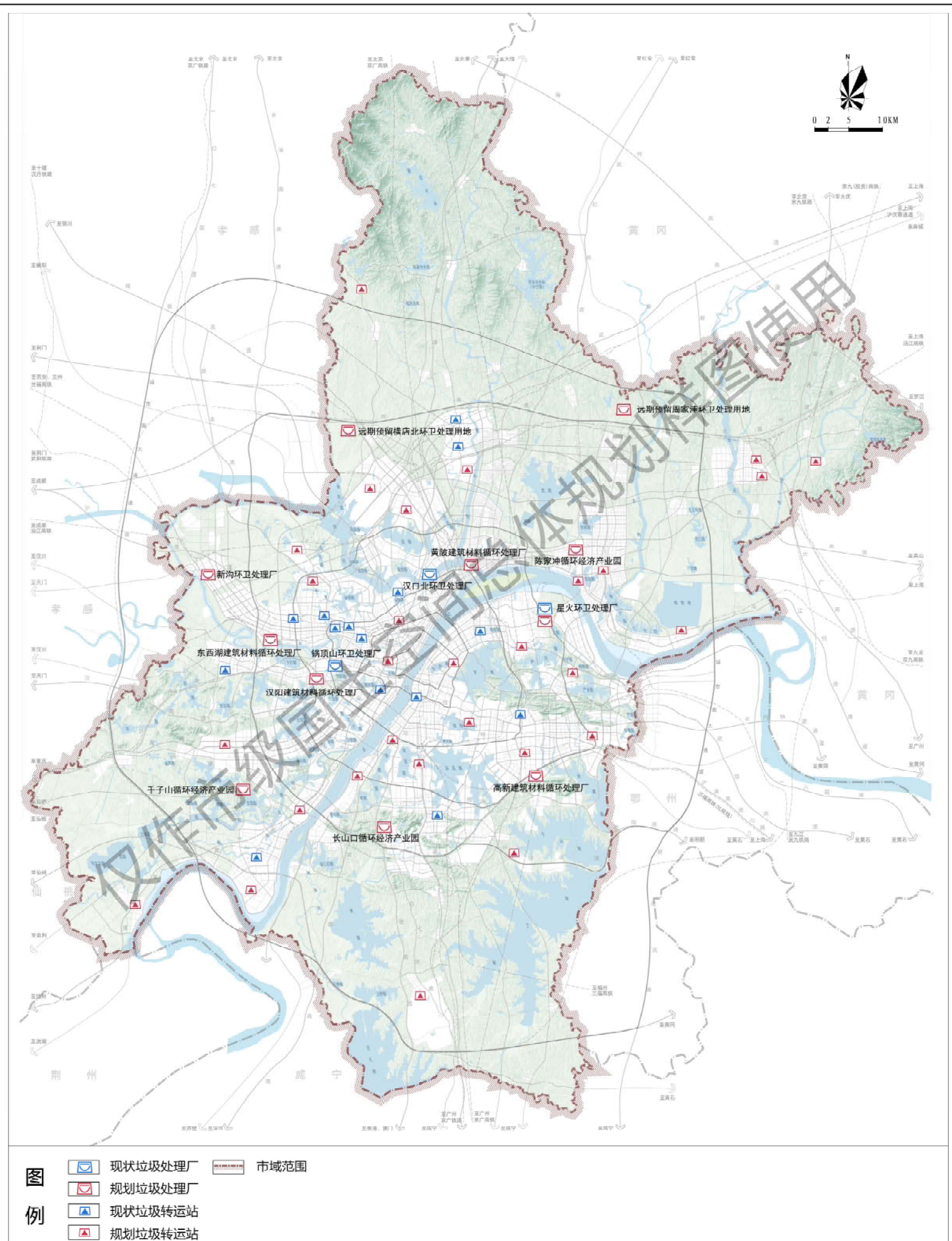

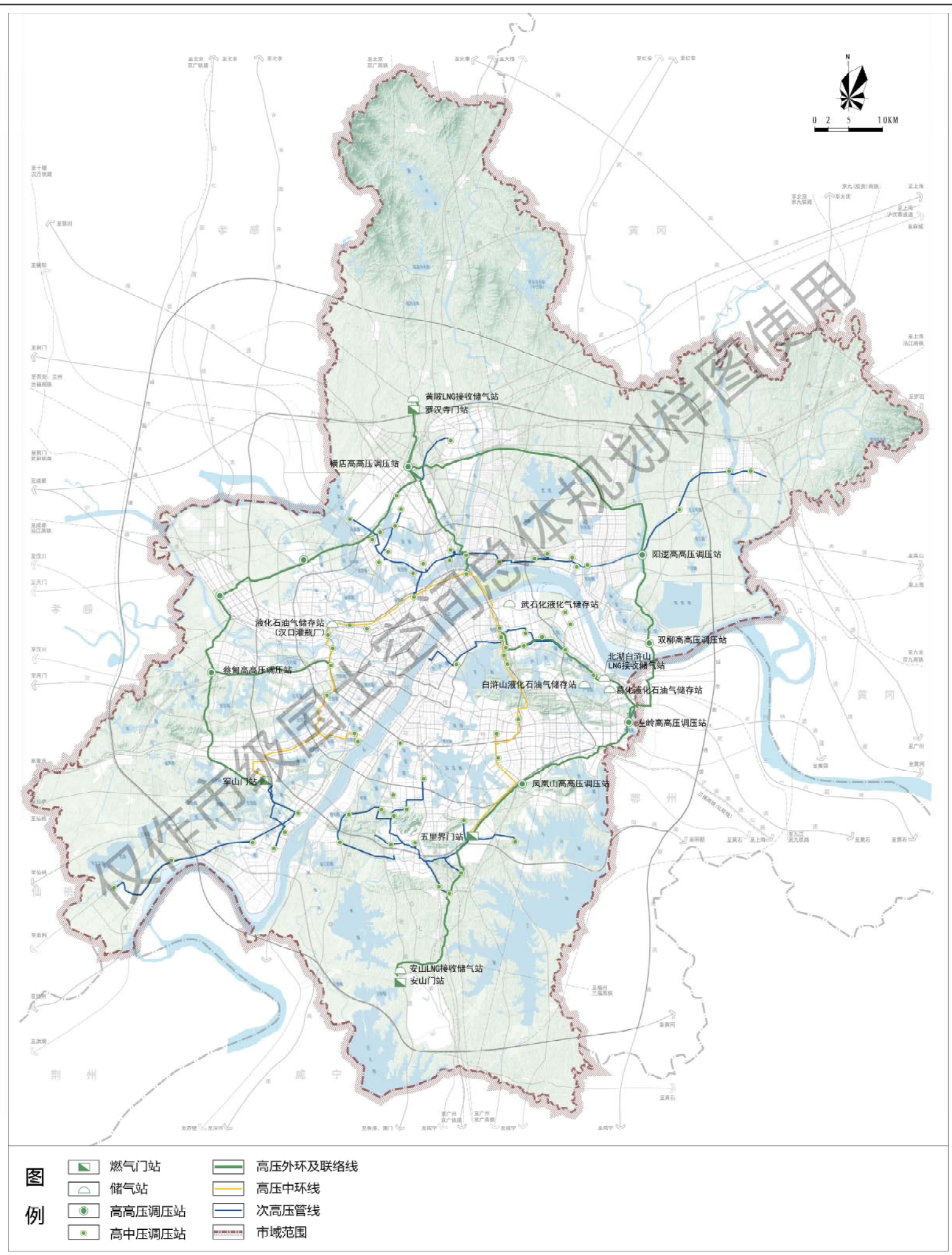

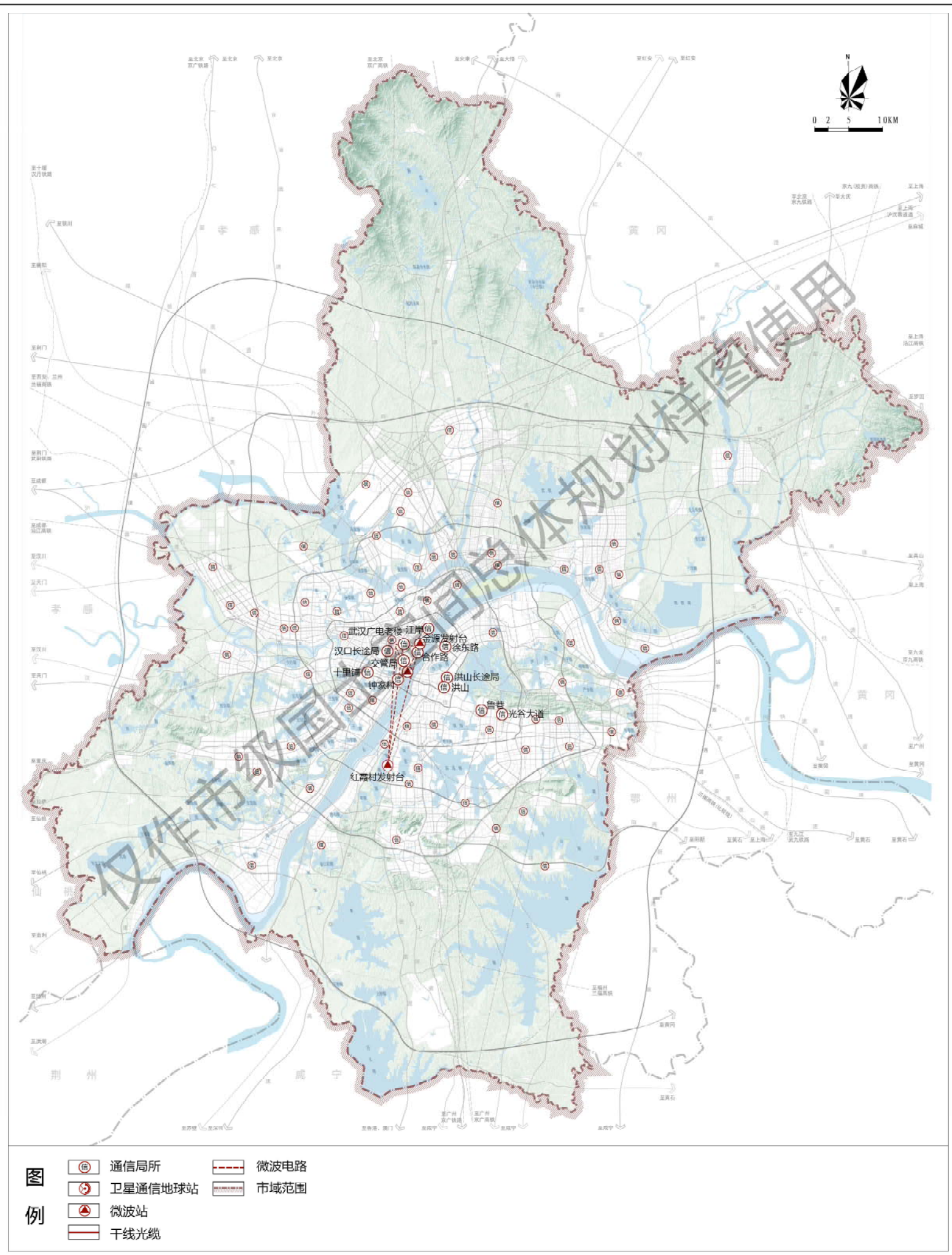

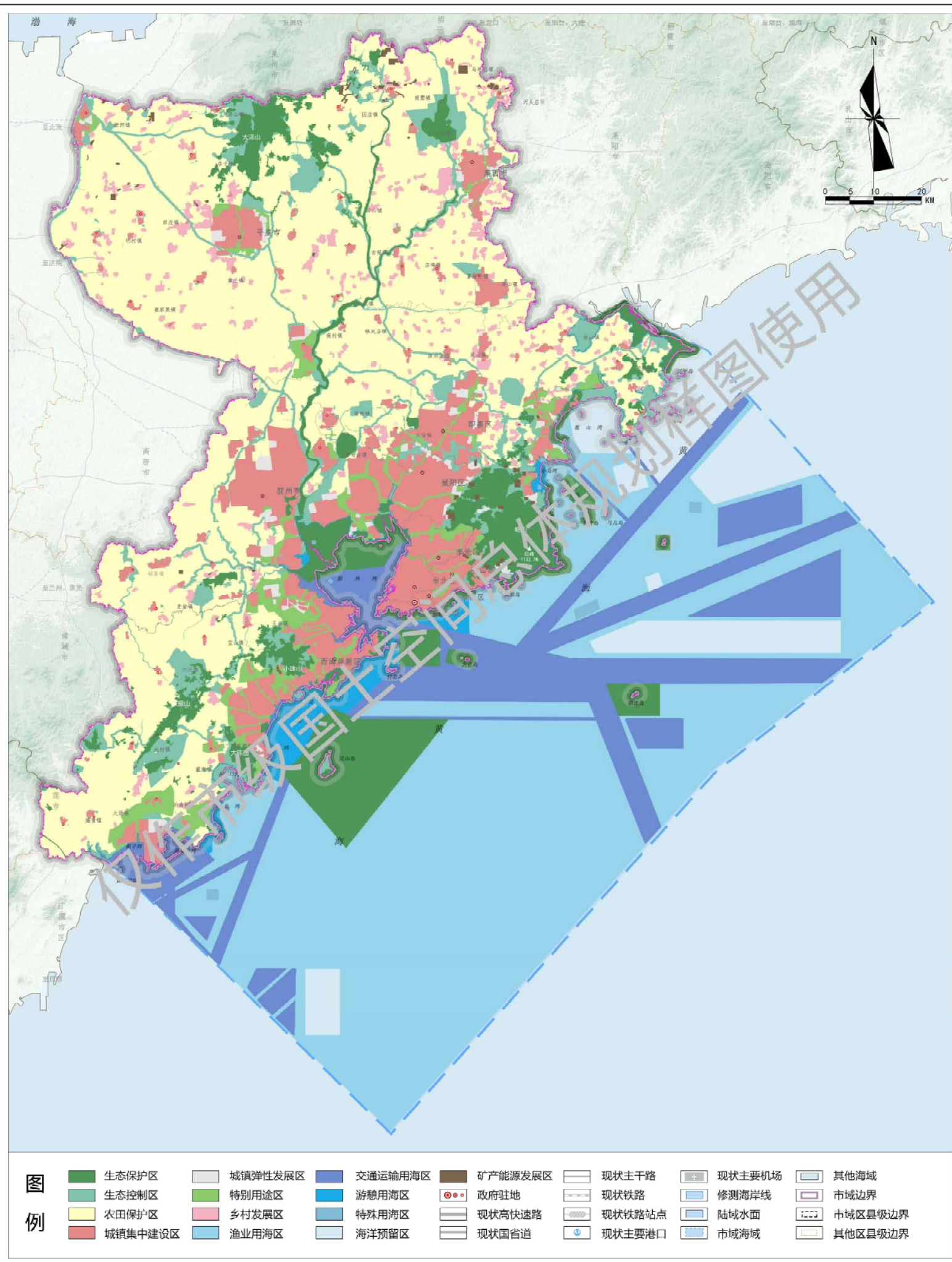

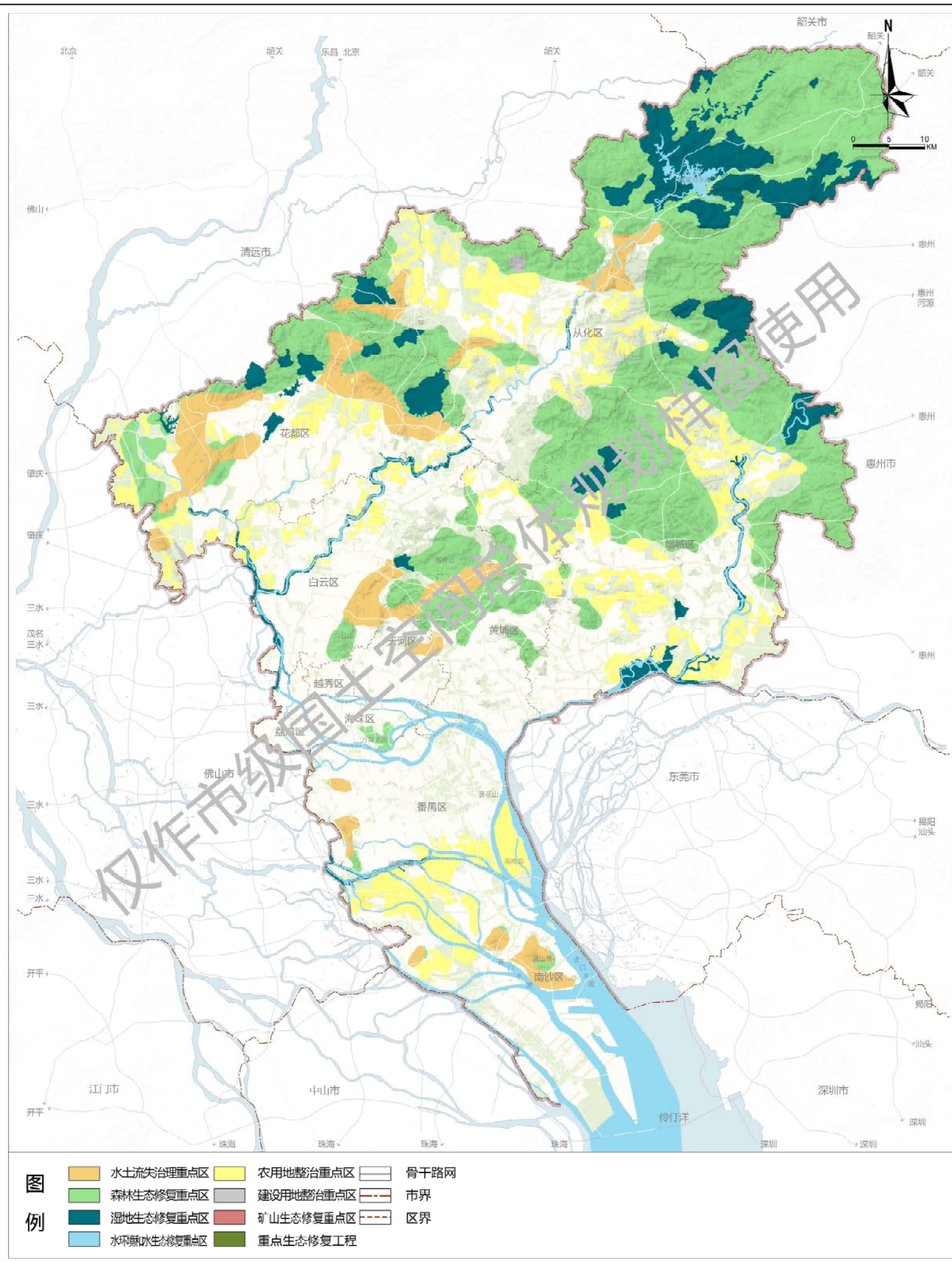

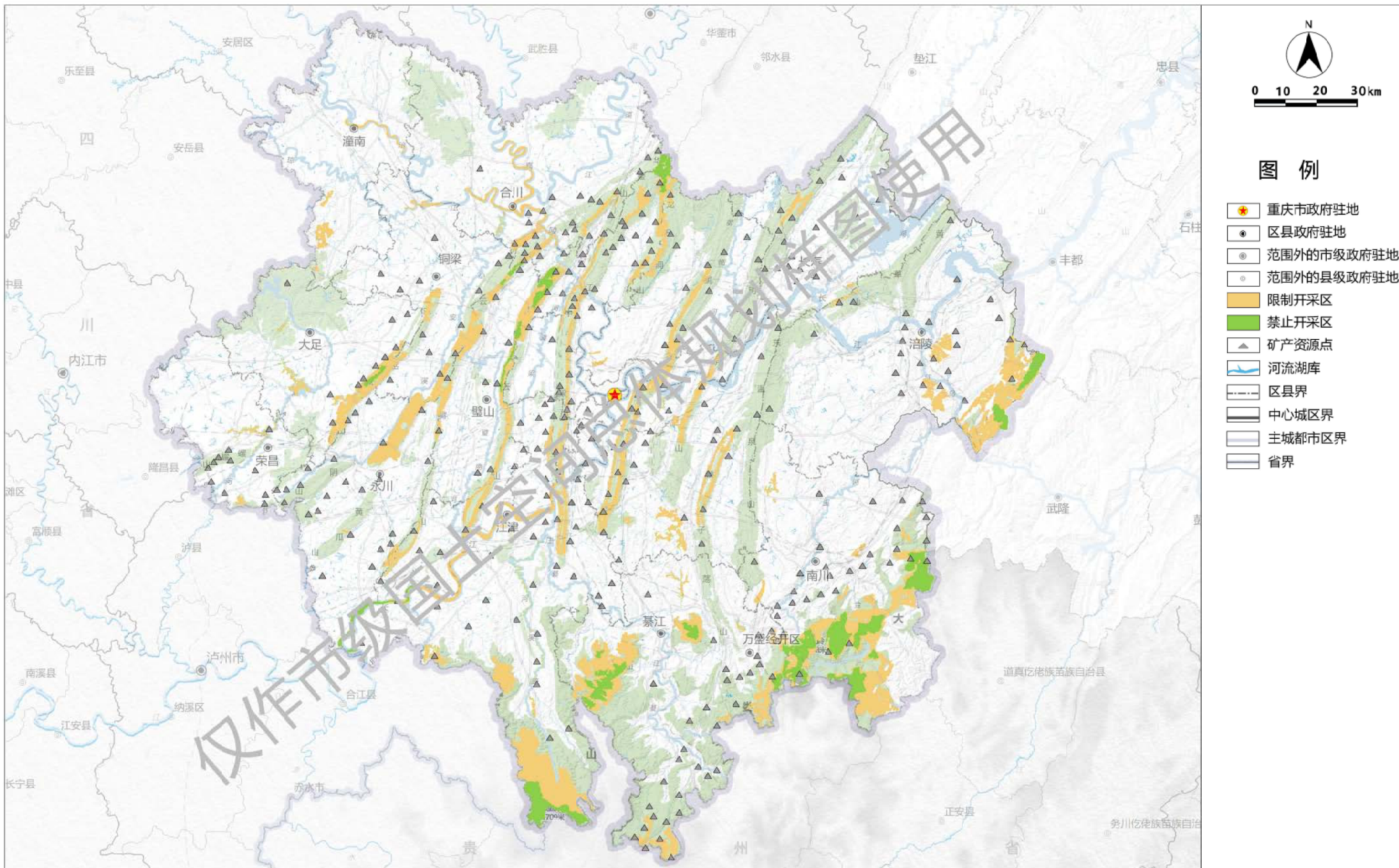

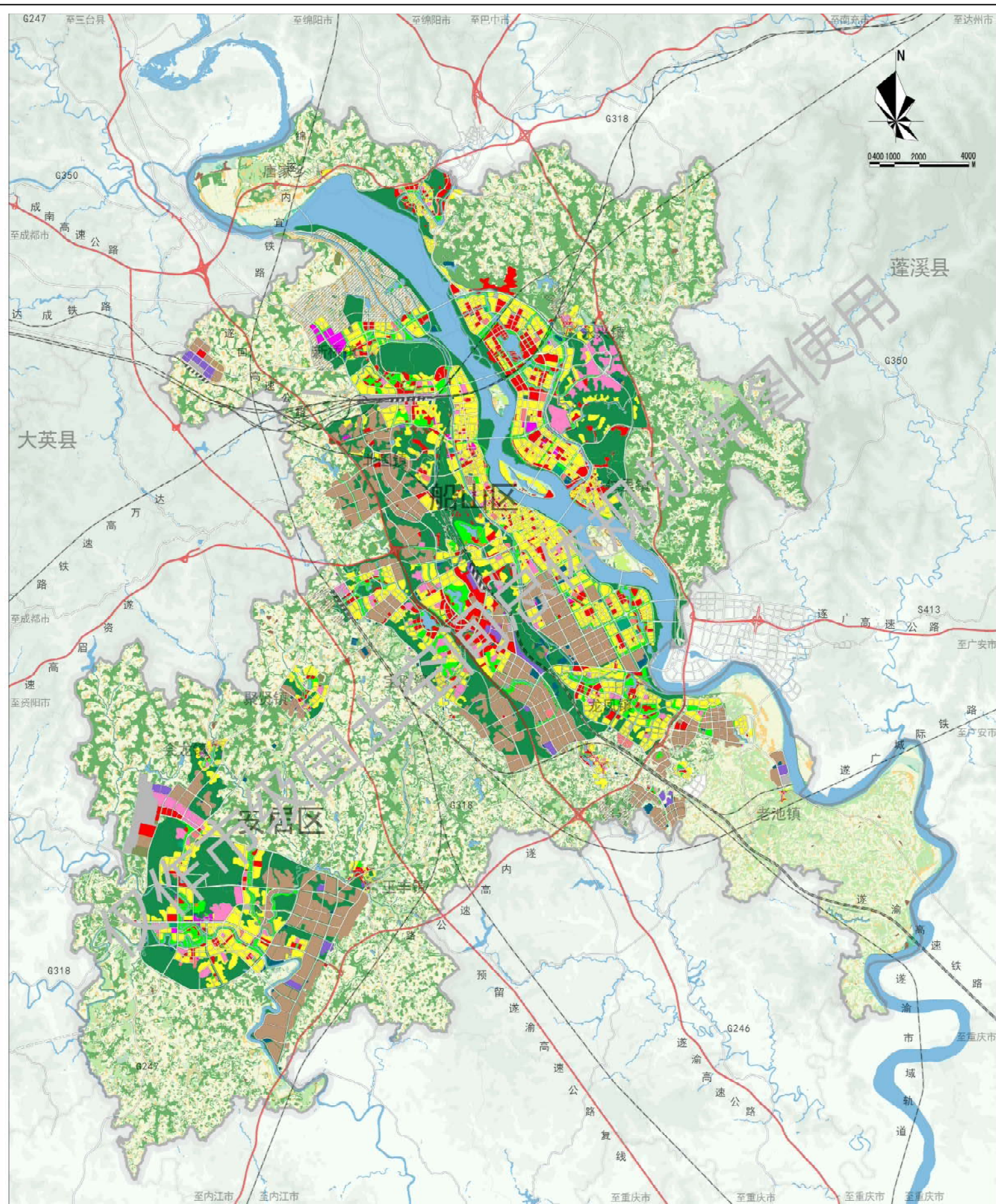

图例	耕地	农业设施建设用地	教育用地	工业用地	公园绿地	其他土地	城镇道路	区政府
	园地	城镇住宅用地	体育用地	采矿用地	防护绿地	陆地水域	中心城区范围	市政府
	林地	农村宅基地	医疗卫生用地	仓储用地	广场用地	城镇弹性发展区	区县界	
	草地	机关团体用地	社会福利用地	交通运输用地	特殊用地	铁路	乡镇界	
	湿地	文化用地	商业服务业用地	公用设施用地	留白用地	高速公路	乡镇政府	

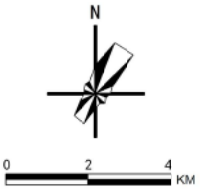
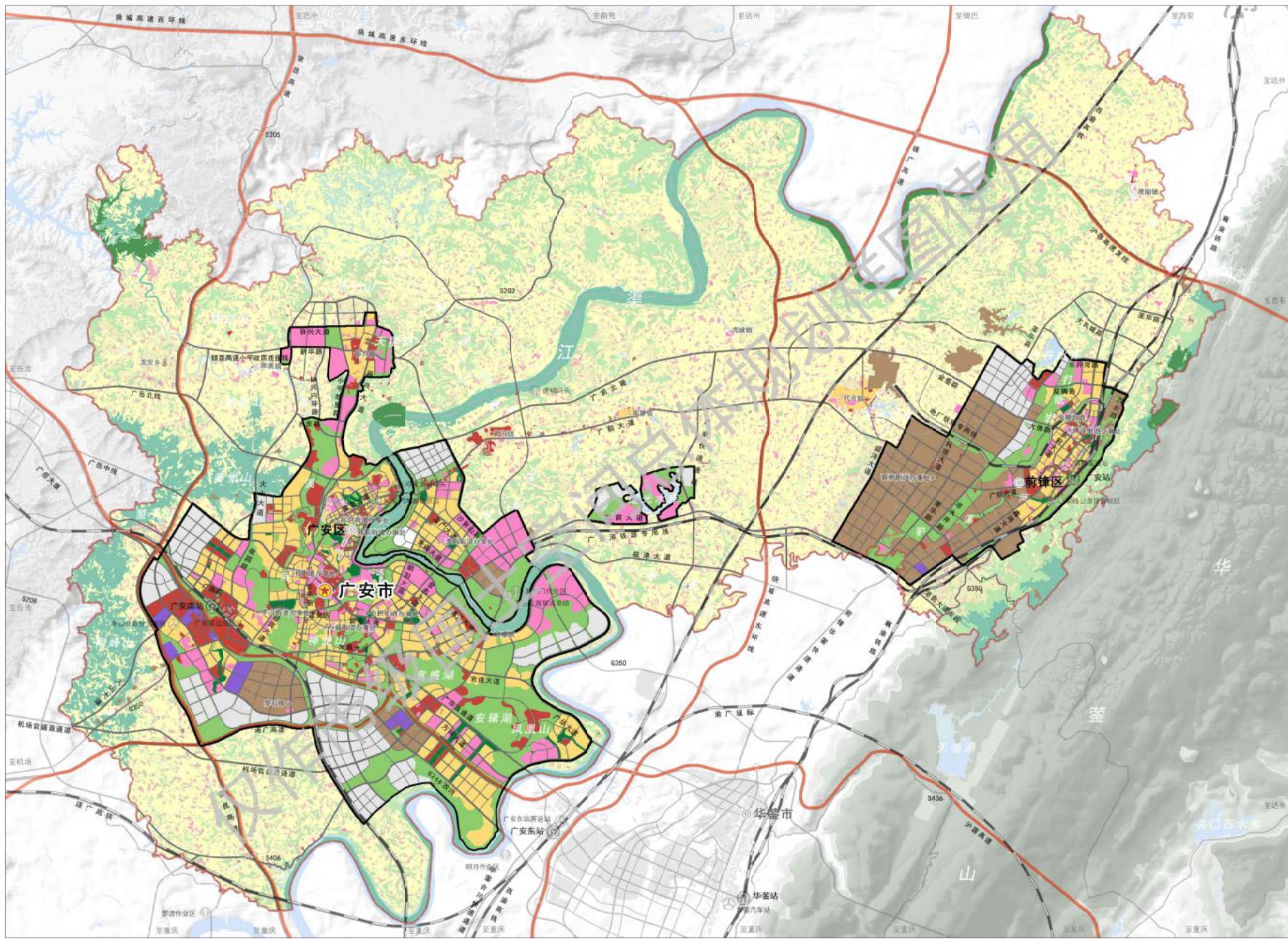

图例

- 生态保护区
- 生态控制区
- 农田保护区
- 居住生活区
- 综合服务区
- 商业商务区
- 工业发展区
- 物流仓储区
- 绿地休闲区
- 交通枢纽区
- 战略预留区
- 城镇弹性发展区
- 特别用途区
- 村庄建设区
- 一般农业区
- 林业发展区
- 牧业发展区
- 铁路
- 高速公路
- 市级政府驻地
- 区(市)县级政府驻地
- 乡镇级政府驻地
- 地级市界
- 区(市)县界
- 街道乡镇界
- 中心城区范围
- 城镇发展区

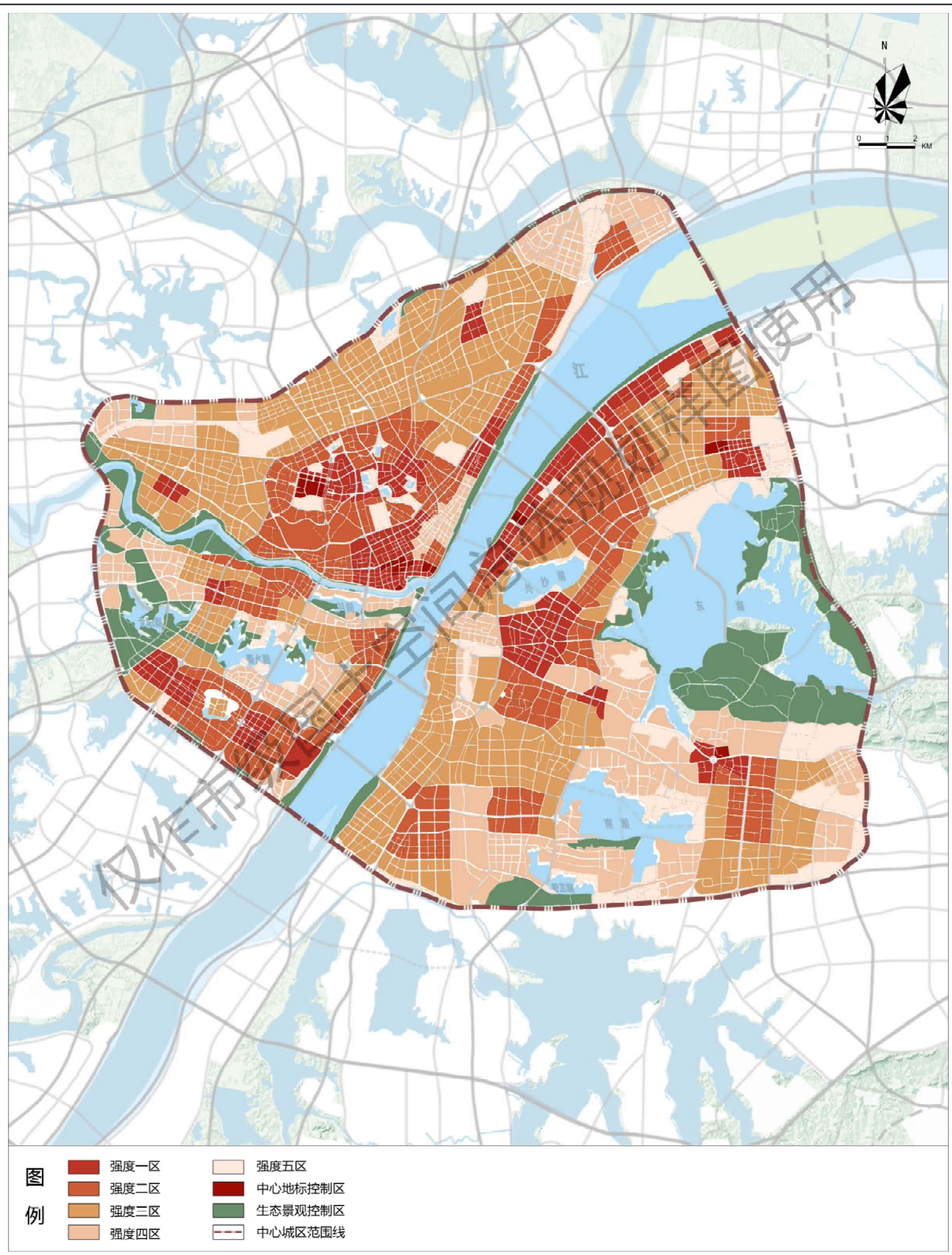

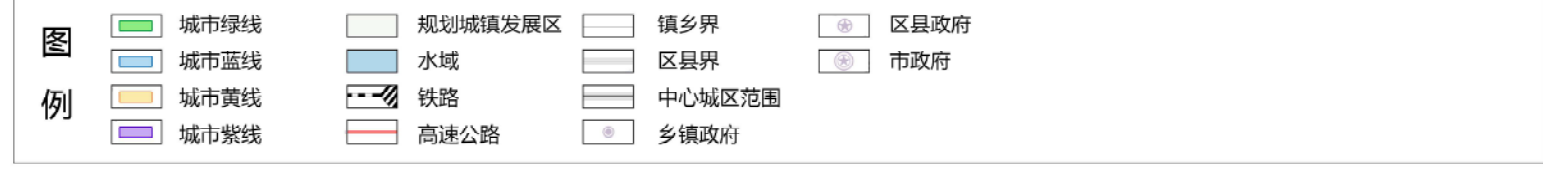
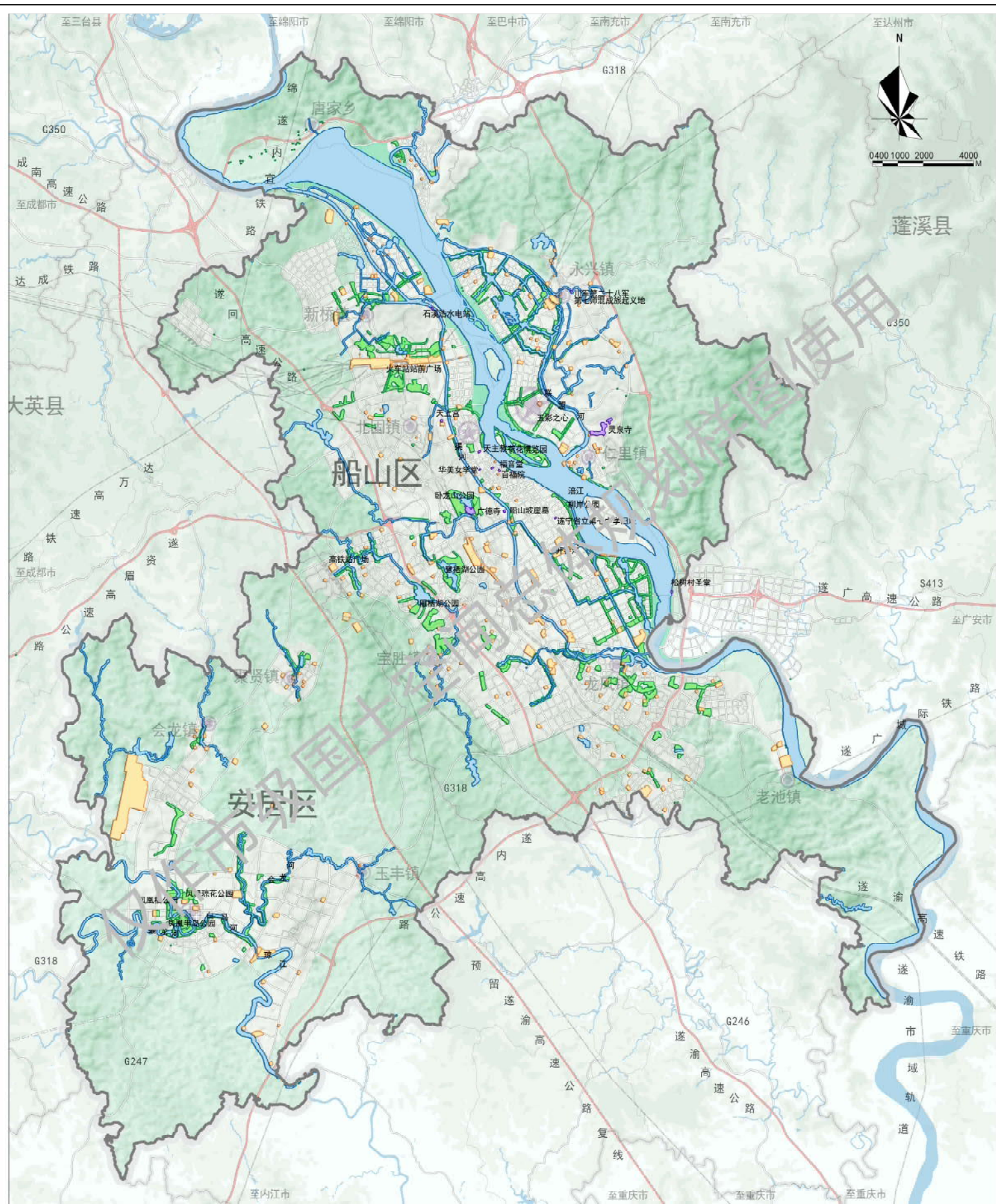

XX市国土空间总体规划(20XX-2035年)

中心城区绿地系统和开敞空间规划图

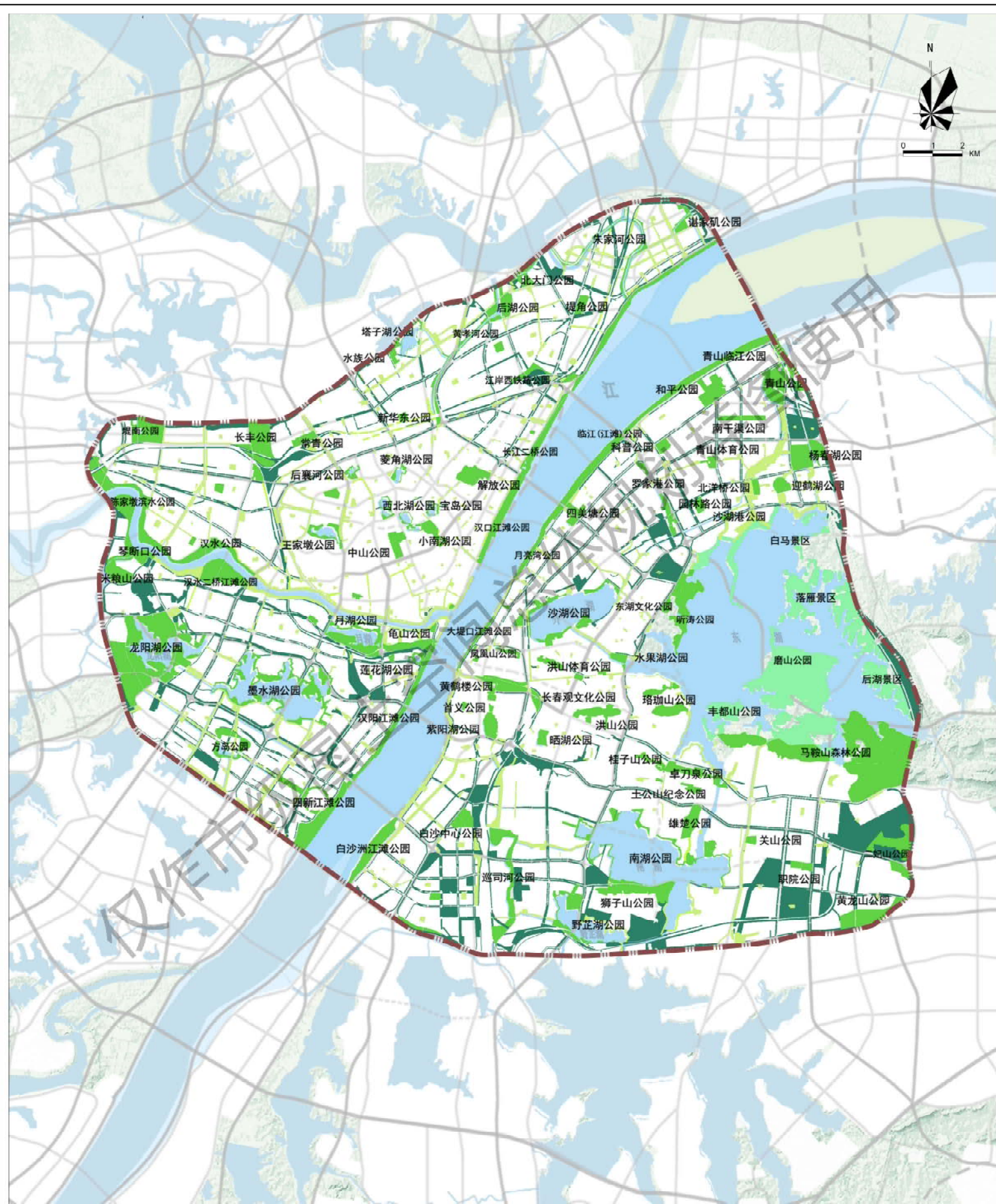

- 图例**
- 市级公园
 - 郊野公园
 - 防护绿地
 - 其他绿地
 - 中心城区范围线

XX市国土空间总体规划(20XX-2035年)

样图一 中心城区公共服务设施体系规划图



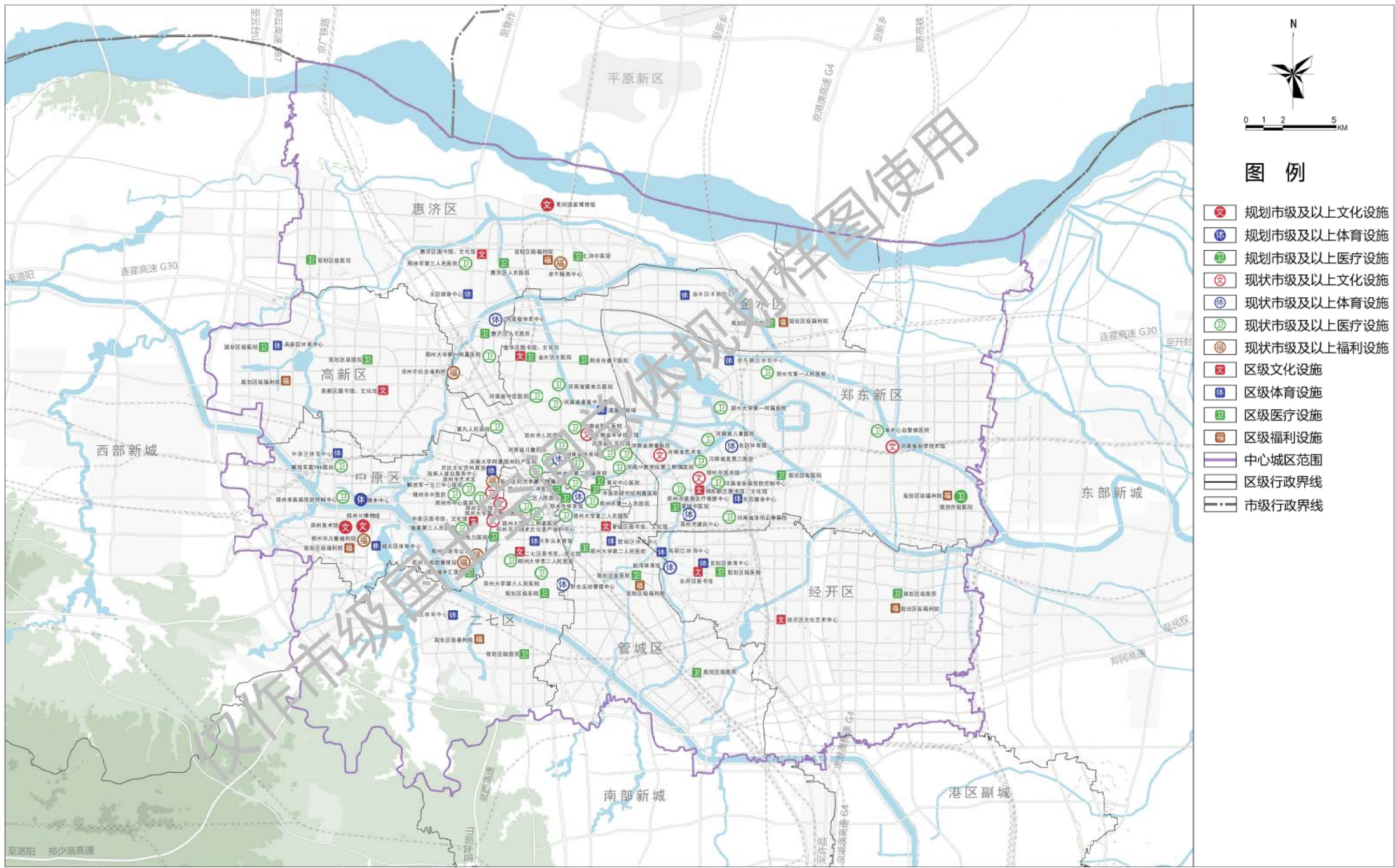

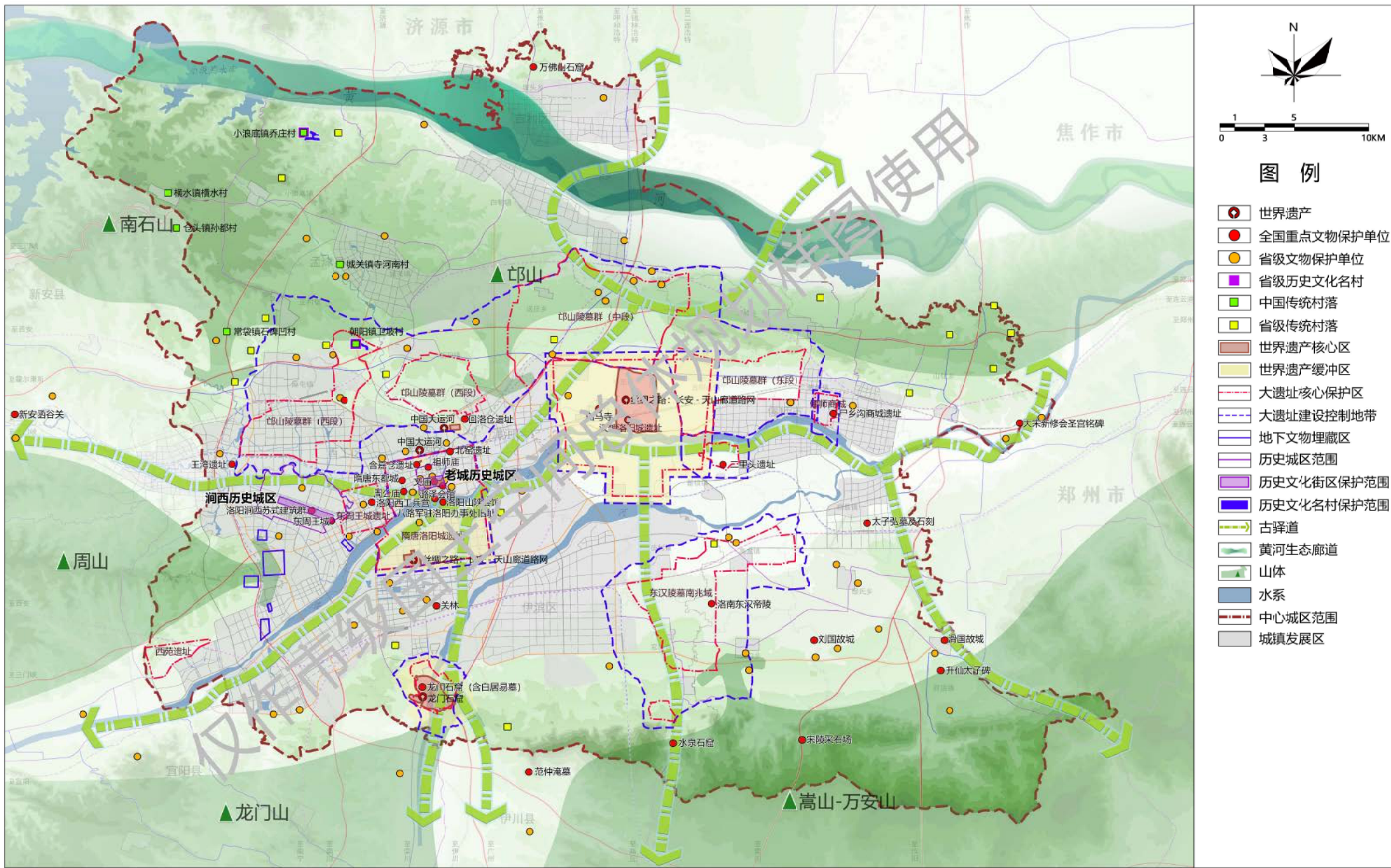

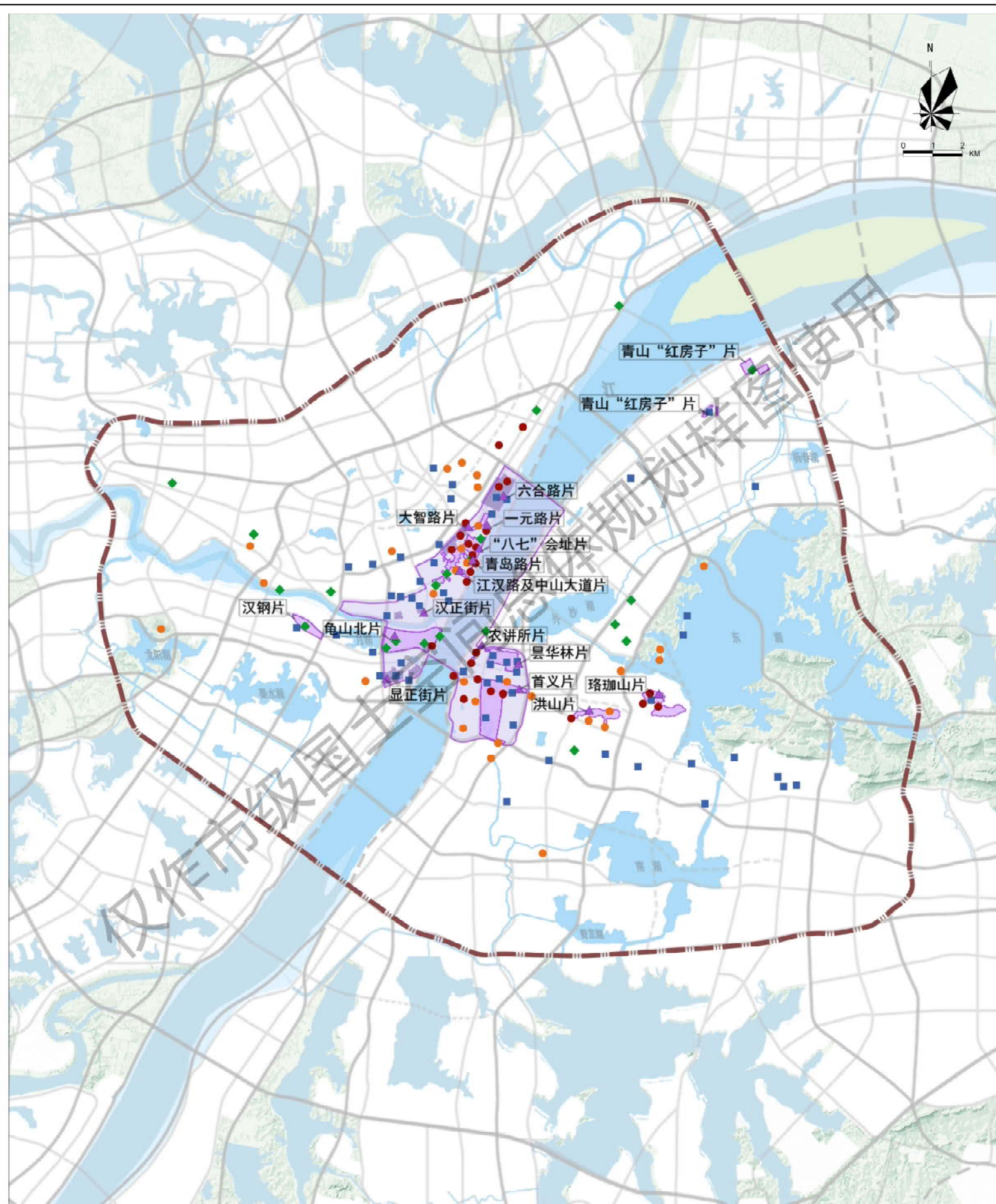

- | | | | |
|---|-----------|---|------------|
| ● | 国家级文物保护单位 | ■ | 历史文化街区保护范围 |
| ○ | 省级文物保护单位 | ■ | 历史建筑 |
| ▲ | 历史文化街区 | ◆ | 工业遗产 |
| □ | 历史城区范围 | — | 中心城区范围线 |

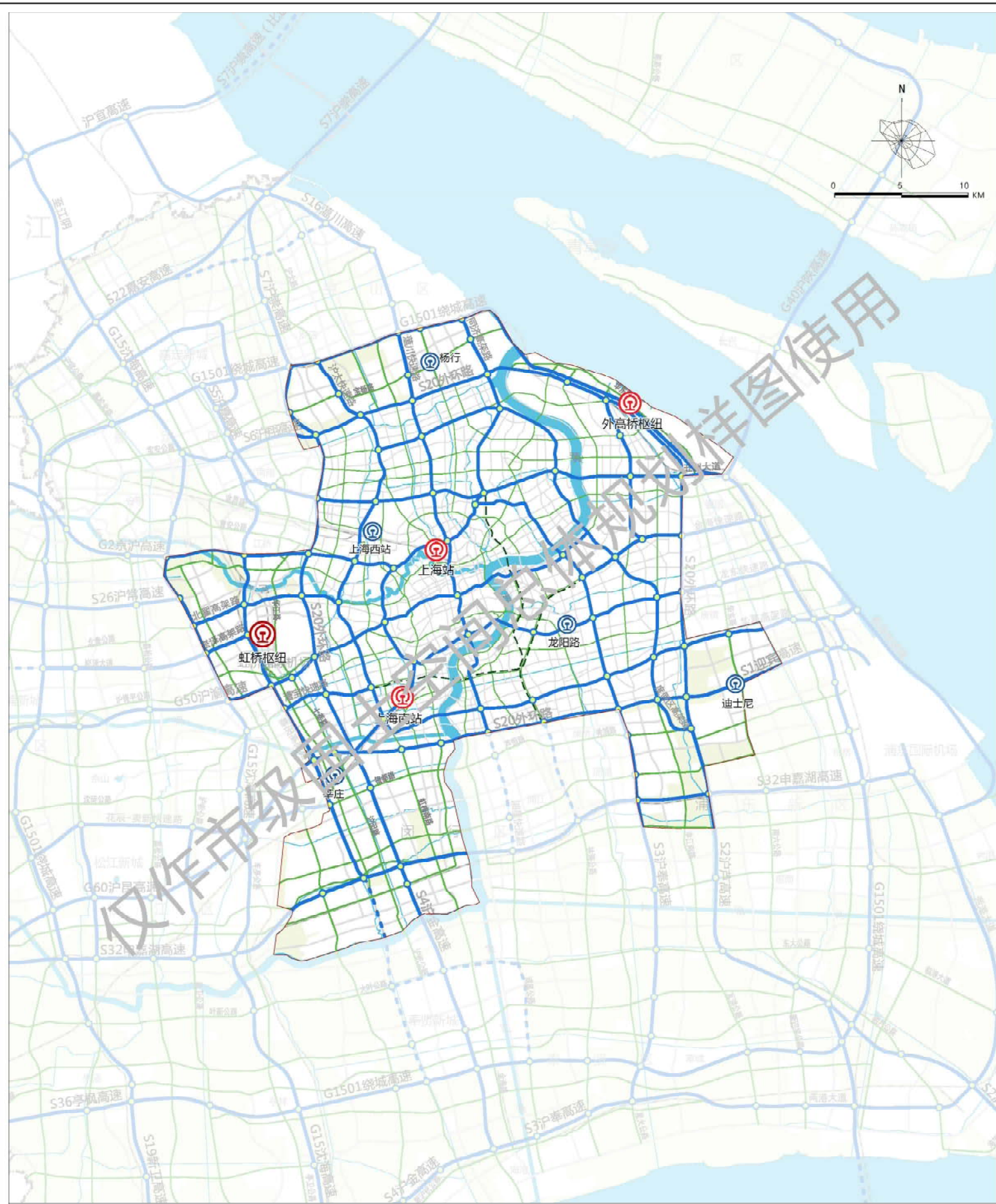

- 图例**
- | | | | |
|--------------|----------|-----------|--------|
| 高速公路、快速路 | 预留地下复合通道 | 国际(国家)级枢纽 | 中心城区范围 |
| 高速公路、快速路(研究) | 区域级枢纽 | 水域 | 铁路 |
| 主干路 | 城市级客运枢纽 | 省市界 | |
| 次干路 | | | |

XX市国土空间总体规划(20XX-2035年)

中心城区市政基础设施规划图

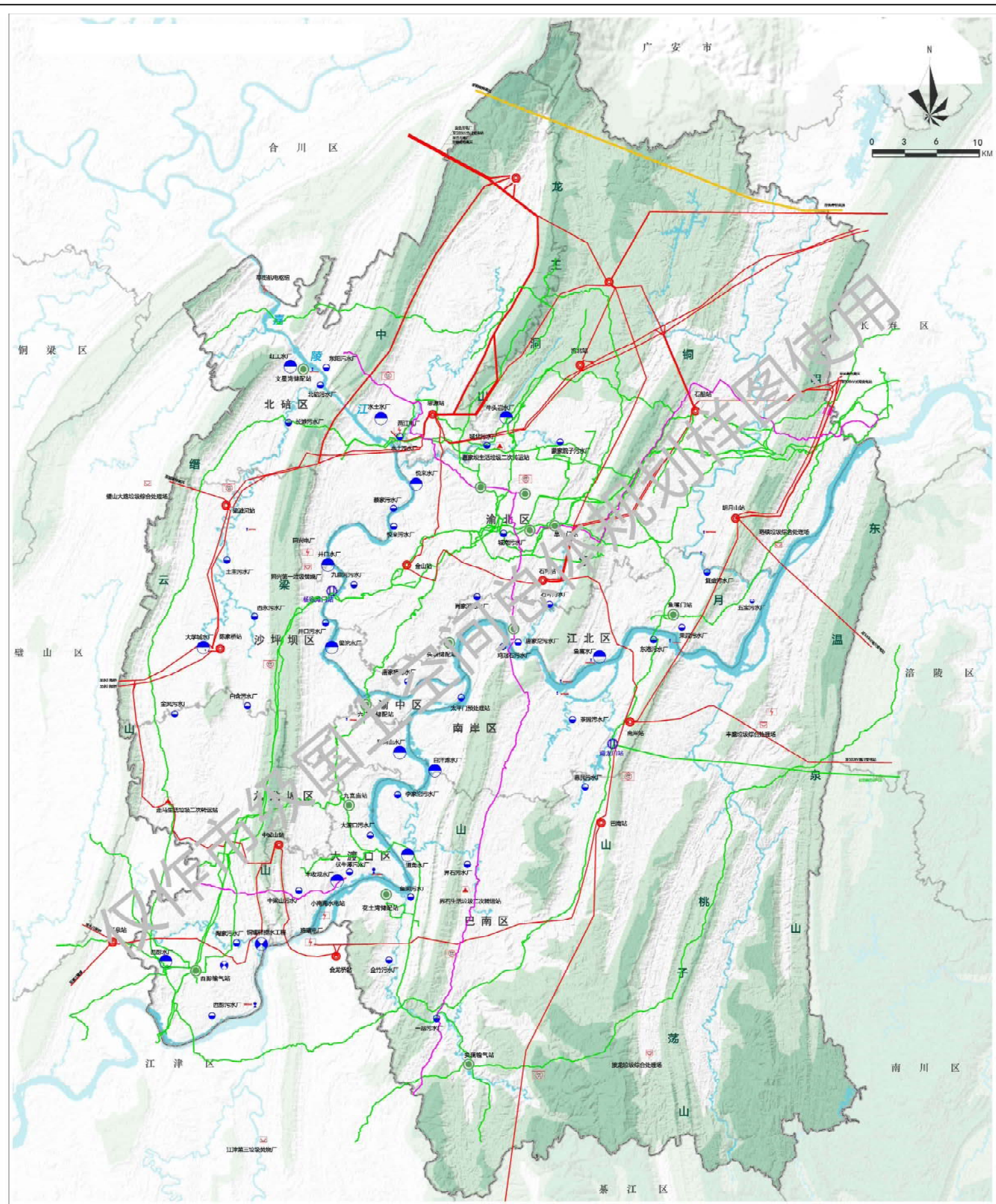

图例		电厂		污水处理厂		垃圾转运站		燃气高压管线
		220kV及以上变电站		污水加压泵站		通信局所		1000kV高压线
		调压站		取水口				500kV高压线
		水厂		垃圾处理厂				

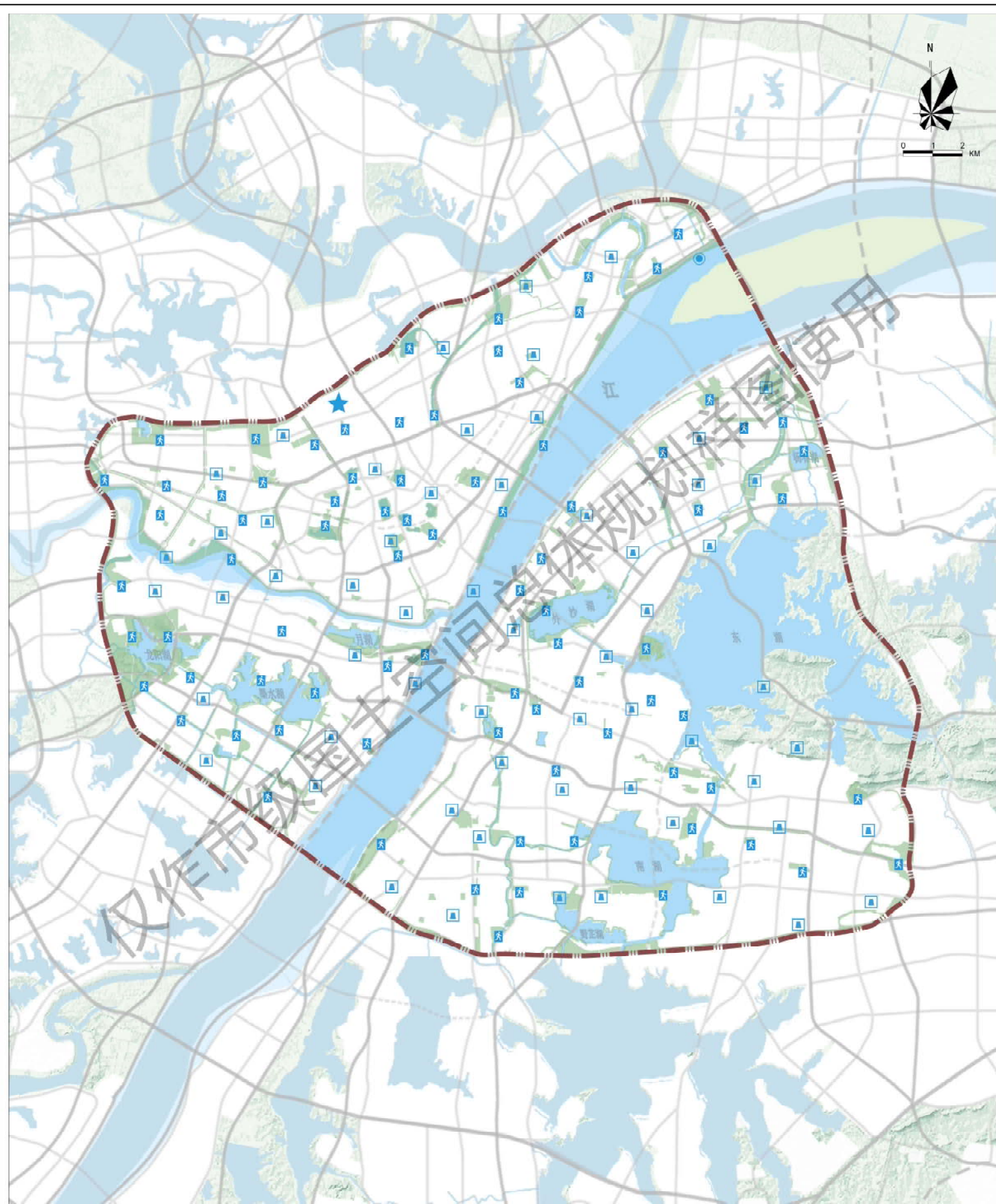

- 图例**
- 消防站
 - 应急避难场所
 - 防灾指挥中心
 - 消防训练基地
 - 中心城区范围线

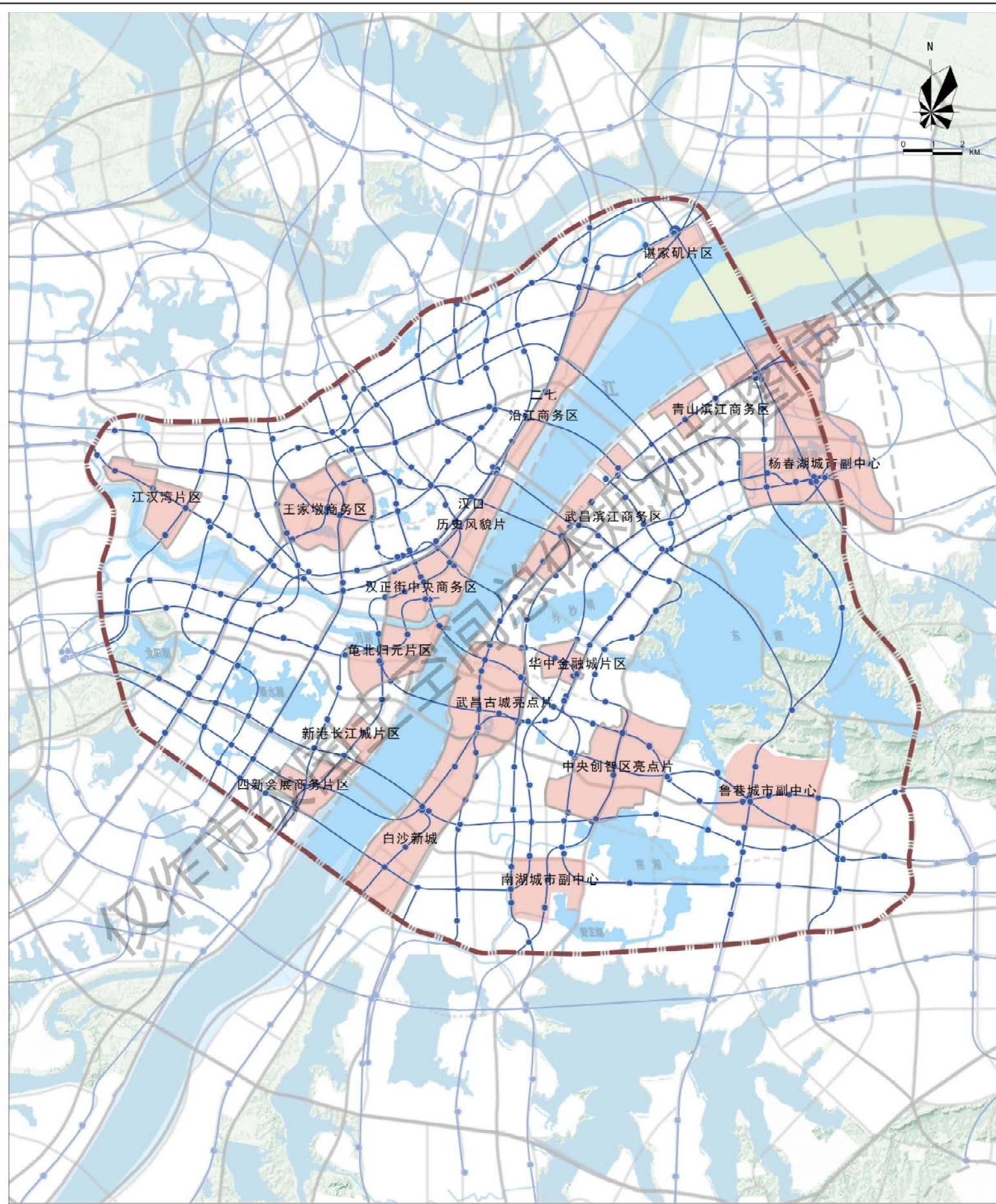

- 图例**
- 城市轨道交通网
 - 城市地铁站点
 - 城市重点地下空间
 - 中心城区范围线